

TERCERA SECCION

SECRETARIA DE HACIENDA Y CREDITO PUBLICO

ANEXOS 1 y 1 A de la Resolución Miscelánea Fiscal para 2016, publicada el 23 de diciembre de 2015. (Continúa en la Cuarta Sección)

(Viene de la Segunda Sección)

2	REGISTRO FEDERAL DE CONTRIBUYENTES	
	CLAVE ÚNICA DE REGISTRO DE POBLACION	
REVERSO 14 14P2A16		
1 DATOS INFORMATIVOS		
NÚMERO DE VEHÍCULOS INCORPORADOS AL ACTIVO FIJO	160210	FACTURAS EXPEDIDAS EN EL PERÍODO QUE SE DECLARA
		NÚMERO INICIAL
		NÚMERO FINAL
NÚMERO DE VEHÍCULOS ENAJENADOS EN EL MERCADO NACIONAL EN EL PERÍODO QUE SE DECLARA	160014	VALOR TOTAL DE LA ENAJENACIÓN
		160015
SI PAGA CON CHEQUE INDIQUE		
NÚMERO DE CHEQUE	206364	
NÚMERO CUENTA	206369	
BANCO	202358	
2 DOMICILIO DEL ESTABLECIMIENTO		
CALLE		NO. Y/O LETRA EXTERIOR
COLONIA		MUNICIPIO DELEGACIÓN EN EL D.F.
LOCALIDAD		ENTIDAD FEDERATIVA
		CÓDIGO POSTAL
		TELÉFONO
		NO. Y/O LETRA INTERIOR

INSTRUCCIONES

1. Esta declaración será llenada a máquina. Únicamente se harán anotaciones dentro de los campos color rosa para ello establecidos.
2. Esta declaración deberá presentarse ante la autoridad recaudadora de la entidad federativa o la institución bancaria autorizada por la entidad federativa correspondiente.
3. Los contribuyentes personas físicas que cuenten con la Clave Única de Registro de Población (CURP), la anotarán a 18 posiciones en el espacio correspondiente.
4. **PERÍODO.** Se anotará utilizando dos números arábigos para el mes y cuatro para el año. Ejemplo: enero a diciembre del año 2000. 01 2000 12 2000. Se deberá utilizar una forma por cada periodo que se paga.
5. **COMPLEMENTARIA NÚMERO.** En caso de presentar complementaria, anotará el número progresivo que le corresponda. Ejemplo: 01, 02, 03, etc. Asimismo, deberán proporcionar la información completa de la forma fiscal, tanto la corregida como la que no se modifica.

Para cualquier aclaración en el llenado de esta forma fiscal, puede comunicarse en el Distrito Federal al teléfono: 52-27-02-97 y al interior de la república al 01-800-90-450-00 sin costo. Quejas al teléfono: 01-800-728-2000.

5. Ley del IVA

SELLO DEL RELOJ FRANQUEADOR Y FOLIO ASIGNADO POR LA AUTORIDAD



SAT
Servicio de Administración Tributaria
SECRETARÍA DE HACENDAS Y FISCALÍA FEDERAL

ANVERSO
75
75P1A15

AVISO DEL DESTINO DE LOS SALDOS A FAVOR DEL IVA

ANTES DE INICIAR EL LLENADO, LEA LAS INSTRUCCIONES (cantidades sin centavos, alineadas a la derecha, sin caracteres distintos a los números).

1 REGISTRO FEDERAL DE CONTRIBUYENTES

2 CLAVE ÚNICA DE REGISTRO DE POBLACIÓN

3 PERIODO

MES

AÑO

APELLIDO PATERNO, MATERNO Y NOMBRE(S) O DENOMINACIÓN O RAZÓN SOCIAL

4 A/ISO ANOTE LA LETRA CORRESPONDIENTE:

N= NORMAL

C= COMPLEMENTARIO

4.1 CUANDO SE TRATE DE UN AVISO COMPLEMENTARIO, INDICAR EL NÚMERO DE FOLIO ASIGNADO POR LA AUTORIDAD AL AVISO ANTERIOR.

5 SECTOR AL QUE CORRESPONDE (Marque con "X")

DEPENDENCIA U ORGANISMO DESCENTRALIZADO O DESCONCENTRADO, FONDO O FIDEICOMISO PÚBLICO O EMPRESA DE PARTICIPACIÓN ESTATAL MAYORITARIA DE LA FEDERACIÓN

DEPENDENCIA U ORGANISMO DESCENTRALIZADO O DESCONCENTRADO, FONDO O FIDEICOMISO DE PARTICIPACIÓN ESTATAL MAYORITARIA DE LAS ENTIDADES FEDERATIVAS

MUNICIPIO U ORGANISMO DESCENTRALIZADO O DESCONCENTRADO DEL MISMO

EMPRESA O ENTIDAD DISTINTA A LAS ANTES SEÑALADAS

DOMICILIO FISCAL

6 CALLE

NO. Y/O LETRA EXTERIOR

NO. Y/O LETRA INTERIOR

COLONIA

MUNICIPIO O DELEGACIÓN EN EL D.F.

CÓDIGO POSTAL

LOCALIDAD

ENTIDAD FEDERATIVA

TELÉFONO

7 RESUMEN

<p>SALDO A FAVOR DEL IVA, DEVUELTO CON ANTERIORIDAD O MONTO PENDIENTE DE COMPROBAR</p> <p>A. PERIODO</p> <p>MES</p> <p>AÑO</p> <p>B. IMPORTE AUTORIZADO</p>	<p>ANEXO DE DERECHOS EFECTUADOS (Art. 276 de la Ley Federal de Derechos)</p> <p>G. PERIODO</p> <p>MES</p> <p>AÑO</p> <p>H. IMPORTE</p>
<p>COMPROBACIÓN TOTAL DE EROGACIONES EFECTUADAS CON ANTERIORIDAD A LA DEVENCIÓN O CANTIDADES EROGADAS CON ANTERIORIDAD PENDIENTES DE AGOTAR</p> <p>C. PERIODO</p> <p>MES</p> <p>AÑO</p> <p>D. IMPORTE</p>	<p>INVERSIÓN REALIZADA EN INFRAESTRUCTURA HIDRAULICA</p> <p>I. PERIODO</p> <p>MES</p> <p>AÑO</p> <p>J. IMPORTE</p>
<p>PAGO DE DERECHOS EFECTUADOS (Art. 222 de la Ley Federal de Derechos)</p> <p>E. PERIODO</p> <p>MES</p> <p>AÑO</p> <p>F. IMPORTE</p>	<p>CANTIDADES EROGADAS CON ANTERIORIDAD, PENDIENTES DE AGOTAR (D + F + H + J); 0 si 0 es menor</p> <p>K. IMPORTE</p> <p>MONTO PENDIENTE DE COMPROBAR (0 - (D + F + H + J) solo si 0 es mayor)</p> <p>L. IMPORTE</p>

8 DATOS DEL REPRESENTANTE LEGAL

REGISTRO FEDERAL DE CONTRIBUYENTES

CLAVE ÚNICA DE REGISTRO DE POBLACIÓN

APELLIDO PATERNO

APELLIDO MATERNO

NOMBRE(S)

9 DECLARO BAJO PROTESTA DE DECIR VERDAD QUE LOS DATOS CONTENIDOS EN ESTE AVISO SON CIERTOS.

FIRMA O HUELLA DIGITAL DEL CONTRIBUYENTE O SÍMBOLO DEL REPRESENTANTE LEGAL QUIEN MANTIENE BAJO PROTESTA DE DECIR VERDAD, QUE EL MANDATO CON EL QUE SE ACREDITA NO LE HA SIDO MODIFICADO O REVOCADO A LA FECHA

INSTRUCCIONES

- Esta forma fiscal será llenada a máquina o mediante impresora. Únicamente se harán anotaciones dentro de los campos para ello establecidas.
- Se utilizará un aviso por cada devolución autorizada.
- Este aviso se deberá presentar ante la Administración Desconcentrada de Asistencia al Contribuyente, de Grandes Contribuyentes o Central de Recaudación de Grandes Contribuyentes, según corresponda, de acuerdo con su domicilio fiscal, conjuntamente con la siguiente solicitud de devolución de saldos a favor del IVA (forma fiscal 32) a la obtenida.
- Los contribuyentes personas físicas, que cuenten con la Clave Única de Registro de Población (CURPI), la anotarán a 15 posiciones en el espacio correspondiente.
- Los datos referentes a la fecha se anotarán utilizando dos dígitos arábigos para el mes y cuatro para el año. Ejemplo: enero del año 2004. Se deberá anotar:
- En el renglón 3. PERIODO se deberá anotar el de la solicitud de devolución respectiva, salvo en el caso de contribuyentes que de acuerdo con las Reglas de Carácter General emitidas por el SAT deban presentarla en el mes de enero del siguiente año en cuyo caso se anotará el año y se omitirá el dato del mes.

AVISOS COMPLEMENTARIOS: En caso de presentar un aviso para corregir errores u omisiones de un aviso anterior, anote a "0" en el recuadro A/ISO y deberá señalar el número de folio asignado por la autoridad al aviso inmediato anterior, el cual se encuentre en el recuadro superior izquierdo.

En los campos C, E, G e I. PERIODO se deberá anotar aquí en que se realizó la inversión o el pago respectivo.

Tratándose de cantidades erogadas con anterioridad, pendientes de agotar, se podrán omitir los datos del saldo a favor del IVA devuelto con anterioridad.

Para cualquier aclaración en el llenado de este aviso, podrá consultar la Guía de Trámites Fiscales dentro de la página de Asistencia al Contribuyente en internet u obtener la información que requiera en las siguientes direcciones: www.sat.gob.mx, www.sat.gob.mx/guia, asas@sat.gob.mx o comunicarse en el Distrito Federal al 02-07-00-89, en la zona metropolitana de Monterrey al 82-2-1-56-01, en la zona metropolitana de Guadalajara al 57-0-71-40, en Puebla (audiorepuestas) al 02-46-45-14, en el resto del país, cada día un costo: 01-800-00-450-00; o bien, acudir a las Administraciones Desconcentradas de Asistencia al Contribuyente. Quejas al teléfono: 01-800-725-2000.

SE PRESENTA POR DUPLICADO

Este aviso complementario se incorporará y procesará en los sistemas del SAT, de conformidad con el convenio suscrito entre el Servicio de Administración Tributaria y el Poder Judicial de la Federación, para el otorgamiento de la devolución de saldos a favor del IVA.

2

REVERSO
75
7520A15

10

OBSERVACIONES

A large, empty rectangular box with a thin black border, intended for recording observations. It occupies the majority of the page's vertical space below the header.



SOLICITUD DE REINTEGRO AL CONCESIONARIO DE CANTIDADES DERIVADAS DEL PROGRAMA DE DEVOLUCIONES DE IVA A TURISTAS EXTRANJEROS

ANTES DE INICIAR EL LLENADO DE ESTA SOLICITUD, LEA LAS INSTRUCCIONES

MARQUE CON "X" SI PRESENTA DISCO MAGNETICO:

ADMINISTRACIÓN CENTRAL ANTE QUIEN SE PRESENTA LA SOLICITUD

1 DATOS DEL CONCESIONARIO

Form fields for DENOMINACIÓN O RAZÓN SOCIAL, REGISTRO FEDERAL DE CONTRIBUYENTES, DOMICILIO FISCAL, and NÚMERO DE AUTORIZACIÓN DE LA CONCESIÓN.

2 DATOS DEL TRÁMITE

Form fields for PERIODO (DÍA, MES, AÑO), IMPORTE DEL REINTEGRO, NÚMERO DE CUENTA (CLABE), and INSTITUCIÓN BANCARIA.

3 DATOS DEL REPRESENTANTE LEGAL

Form fields for REGISTRO FEDERAL DE CONTRIBUYENTES, CLAVE ÚNICA DE REGISTRO DE POBLACIÓN, APELLIDO PATERNO, APELLIDO MATERNO, and NOMBRE(S).

4 DECLARO BAJO PROTESTA DE DECIR VERDAD, QUE EL IMPUESTO AL VALOR AGREGADO QUE SE SOLICITA EN REINTEGRO, CORRESPONDE AL PAGO REALIZADO POR CONCEPTO DE DEVOLUCIÓN DEL IMPUESTO AL VALOR AGREGADO AL TURISTA EXTRANJERO...



5 INSTRUCCIONES

- List of instructions including: 'Esta solicitud será preferentemente llenada a máquina...', 'PRESENTACIÓN DE DISCO MAGNETICO...', 'ADMINISTRACIÓN CENTRAL...', 'NÚMERO DE AUTORIZACIÓN DE LA CONCESIÓN...', 'PERIODO...', 'IMPORTE...', 'NÚMERO DE CUENTA...', 'INSTITUCIÓN BANCARIA...', and 'Para recibir orientación sobre esta forma oficial...'.

Vertical text on the left side: 'Sus datos personales son incorporados y protegidos en los sistemas de SAT, de conformidad con los lineamientos de protección de datos personales y con las diversas disposiciones fiscales y legales sobre confidencialidad y protección de datos, a fin de ejercer las facultades conferidas a la autoridad fiscal...'.

SE PRESENTA POR DUPLICADO

B. Formatos, cuestionarios, instructivos y catálogos aprobados.

1. Cédula de Identificación Fiscal.



CÉDULA DE IDENTIFICACIÓN FISCAL

CLAVE DE REG. FED. DE CONTRIBUYENTE

NOMBRE, DENOMINACIÓN O RAZÓN SOCIAL

FOLIO

INSCRIPCIÓN EN EL R.F.C

RFC-1

EL SERVICIO DE ADMINISTRACIÓN TRIBUTARIA, LE DA A CONOCER EL REGISTRO FEDERAL DE CONTRIBUYENTES, QUE LE HA SIDO ASIGNADO CON BASE EN LOS DATOS QUE PROPORCIONÓ, LOS CUALES HAN QUEDADO REGISTRADOS CONFORME A LO SIGUIENTE:

NOMBRE, DENOMINACIÓN O RAZÓN SOCIAL

DOMICILIO

CLAVE DEL R.F.C

ADMINISTRACIÓN LOCAL DE RECAUDACIÓN

ACTIVIDAD

SITUACIÓN DE REGISTRO

FECHA DE INSCRIPCIÓN FECHA DE INICIO DE OPERACIONES

OBLIGACIONES

DESCRIPCIÓN	FECHA ALTA
TRÁMITES EFECTUADOS	FECHA DE PRESENTACIÓN
	FOLIO DEL TRÁMITE

Fecha de Impresión:
TELÉFONO DE ASESORÍA FISCAL ESPECIALIZADA
EN FORMA GRATUITA Y CONFIDENCIAL
01-800-INFOSAT (01-800-463-6728)
Cadena Original

Sello digital

1.1. Cédula de Identificación Fiscal



2. Constancia de Registro en el RFC

SAT
Servicio de Administración Tributaria
SECRETARÍA DE HACIENDA Y CREDITO PÚBLICO

CONSTANCIA DE REGISTRO EN EL RFC

RFC:

Nombre:

Nombre:

Folio

Fecha de Inicio de Operaciones

Fecha de Inscripción

Corte Aquí

ANVERSO

Nombre:

REVERSO

Cadena Original

Sello Digital

Fecha y Hora de emisión de este acuse

Sr. Contribuyente se le informa que a través de esta Constancia, se le da a conocer su clave del Registro Federal de Contribuyentes, así como su Clave Única de Registro de Población, las cuales deberán ser utilizadas para realizar sus trámites ante el Servicio de Administración Tributaria.

Si desea recibir asesoría fiscal especializada en forma gratuita y confidencial vía telefónica, el horario de atención es de lunes a sábado de 8:00 a 21:00 horas, en el número telefónico 01-800-INFOSAT (01-800-463-6728)

3. Logotipo Fiscal (máquinas registradoras de comprobación fiscal).

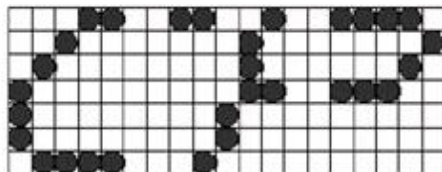
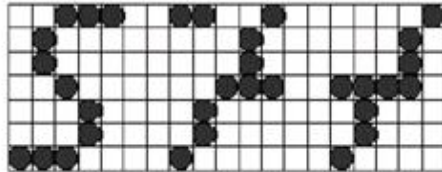

CARACTERÍSTICAS:

- Se forma por 2 líneas, cada una con 3 signos.
- Cada signo se define por una matriz de (7) puntos verticales y (5) horizontales.
- La separación de líneas es de un salto y entre signos es de 1 a 3 puntos.
- La línea superior forma las letras "SH" constituidas por (32) puntos.
- La Línea inferior forma las letras "CP" constituidas por (30) puntos.
- Las letras que forman el logotipo fiscal deberán ser en forma estilizada conforme a este modelo.

4. Catálogo de claves de instituciones de crédito para efecto de que sean señaladas en las solicitudes de devolución, y en su caso, en las declaraciones respectivas por parte de las personas físicas.

Banco	Nombre
002	Banco Nacional de México, S.A.
006	Banco Nacional de Comercio Exterior, Sociedad Nacional de Crédito.
009	Banco Nacional de Obras y Servicios Públicos, Sociedad Nacional de Crédito.
012	BBVA Bancomer, S.A.
014	Banco Santander (México), S.A.
019	Banco Nacional del Ejército, Fuerza Aérea y Armada, Sociedad Nacional de Crédito.
021	HSBC México, S.A.
030	Banco del Bajío, S.A.
036	Banco Inbursa, S.A.
037	Banco Interacciones, S.A.
042	Banca Mifel, S.A.
044	Scotiabank Inverlat, S.A.
058	Banco Regional de Monterrey, S.A.
059	Banco Invex, S.A.
060	Bansi, S.A.
062	Banca Afirme, S.A.
072	Banco Mercantil del Norte, S.A.
102	The Royal Bank of Scotland México, S.A.
103	American Express Bank (México), S.A.
106	Bank of America México, S.A.
108	Bank of Tokyo-Mitsubishi UFJ (México), S.A.
110	Banco J.P. Morgan, S.A.
112	Banco Monex, S.A.
113	Banco Ve Por Mas, S.A.
116	ING Bank (México), S.A.
124	Deutsche Bank México, S.A.
126	Banco Credit Suisse (México), S.A.
127	Banco Azteca, S.A.
128	Banco Autofin México, S.A.
129	Barclays Bank México, S.A.
130	Banco Compartamos, S.A.

626	Deutsche Securities, S.A. de C.V.
627	Zurich Compañía de Seguros, S.A.
628	Zurich Vida, Compañía de Seguros, S.A.
629	Hipotecaria Su Casita, S.A. de C.V.
630	Intercam Casa de Bolsa, S.A. de C.V.
631	Vanguardia Casa de Bolsa, S.A. de C.V.
632	Bulltick Casa de Bolsa, S.A. de C.V.
633	Sterling Casa de Cambio, S.A. de C.V.
634	Fincomún, Servicios Financieros Comunitarios, S.A. de C.V.
636	HDI Seguros, S.A. de C.V.
637	Order Express Casa de Cambio, S.A. de C.V.
638	Akala, S.A. de C.V.
640	J.P. Morgan Casa de Bolsa, S.A. de C.V.
642	Operadora de Recursos Reforma, S.A. de C.V.
644	Casa de Bolsa Banorte, S.A. de C.V.
646	Sistema de Transferencias y Pagos STP, S.A. de C.V.
647	Telecomunicaciones de México
648	PROTEGO Casa de Bolsa, S.A. de C.V.
649	Skandia Operadora de Fondos, S.A. de C.V.
651	Seguros Monterrey New York Life, S.A. de C.V.
652	Solución Asea, S.A. de C.V.
655	J.P. SOFIEXPRESS, S.A. de C.V.
901	Cls Bank Internacional
902	SD. Indeval, S.A. de C.V.

5. Instructivo para la presentación de información en medios magnéticos.

Características generales

Cuando en las disposiciones fiscales se hiciera referencia a declaraciones, avisos o cualquier información que deba presentarse mediante medios magnéticos, se estará a lo siguiente:

a) Información generada a través del Sistema de Declaraciones Informativas por Medios Magnéticos (D.I.M.M.)

Los contribuyentes que tienen la obligación de presentar mediante medios magnéticos la siguiente información: operaciones con clientes y proveedores, forma 42; precio de enajenación al consumidor de cada unidad vendida en territorio nacional, de conformidad con lo establecido en los artículos 86, fracción VIII; 101, fracción V, VI segundo párrafo y 133, fracción VII de la Ley del Impuesto sobre la Renta; y 17, primer párrafo de la Ley del Impuesto sobre Tenencia o Uso de Vehículos, respectivamente, deberán utilizar únicamente el Sistema de Declaraciones Informativas por Medios Magnéticos (D.I.M.M.), observando lo siguiente:

- El sistema D.I.M.M., deberá ser utilizado por los contribuyentes que estén obligados de conformidad con las disposiciones fiscales respectivas, o por aquellos que opten por presentar su información en medios magnéticos.
- El sistema D.I.M.M., estará disponible en las Administraciones Desconcentradas de Servicios al Contribuyente, para lo cual deberán acudir al módulo de atención fiscal para obtener el programa relativo, y sus actualizaciones inherentes, presentando para ello once discos flexibles útiles de 3.5", de doble cara y alta densidad; así como en la dirección electrónica www.sat.gob.mx.
- Los contribuyentes que cuenten con un sistema propio para la obtención de la información, podrán transferirla al sistema D.I.M.M., a través de la opción de Carga Batch.
- El sistema D.I.M.M., genera el(los) disco(s) flexible(s), así como el escrito de presentación, mismos que el contribuyente deberá presentar en la Administración Desconcentrada de Servicios al Contribuyente que corresponda a su domicilio fiscal.

b) Información generada por los programas electrónicos proporcionados por el SAT, para su presentación en medios magnéticos.

- Los programas deberán ser utilizados por los contribuyentes que estén obligados de conformidad con las disposiciones fiscales respectivas, así como por aquellos que opten por presentar su información en medios magnéticos.
- Los programas estarán disponibles en la dirección electrónica del SAT www.sat.gob.mx o en las Administraciones Desconcentradas de Servicios al Contribuyente, para lo cual deberán acudir al módulo de atención fiscal para obtener el programa correspondiente.
- Los contribuyentes que cuenten con un sistema propio para la obtención de la información, podrán transferir dichos programas a través de la opción de Carga Batch.
- Los programas generarán el archivo correspondiente, el cual deberán presentar los contribuyentes en la Administración Desconcentrada de Servicios al Contribuyente, mediante el(los) dispositivo(s) magnético(s) siguiente(s): Disco flexible de 3.5" de doble cara y alta densidad, Disco Compacto (CD) o Cinta de Almacenamiento de Datos (DAT).

c) Información de libre presentación

La información que deba presentarse en medios magnéticos, en cuya presentación no se indiquen características específicas, deberá contenerse en discos flexibles de 3.5", de doble cara y alta densidad, procesados en Código Estándar Americano para Intercambio de Información (ASCII) y en sistema operativo DOS, versión 3.0 o posterior, con etiquetas externas que señalen cuando menos los siguientes datos:

- R.F.C. del contribuyente.
- Nombre, denominación o razón social.
- Declaraciones que incluye.
- Números de discos que presenta.
- Periodo que comprende la información.
- Fecha de entrega.

d) Información de presentación específica

Los contribuyentes obligados a presentar: información de la solicitud de devolución o el aviso de compensación de saldos a favor del impuesto al valor agregado establecida en reglas de carácter general; así como Información relativa a los créditos fiscales que las Autoridades Federales remitan al SAT para su cobro a través del Procedimiento Administrativo de Ejecución, estarán a lo siguiente:

(1) Información de la solicitud de devolución o el aviso de compensación de saldos a favor del impuesto al valor agregado establecida en reglas de carácter general.

Características de los medios magnéticos:

- Los señalados en el inciso c), del numeral 6 de este instructivo.
- Deberá generarse sin encabezados.

El medio o medios magnéticos deberán venir identificados con una etiqueta externa, con la siguiente información:

Para devolución:

Leyenda:	Solicitud de devolución de I.V.A.
R.F.C. y Núm. de disco	_____ No. disco _____
Nombre del contribuyente	_____
Periodo de operaciones de	_____ a _____
	día mes año día mes año
Nombre(s) de archivo(s)	_____
Cantidad de registros	_____
Fecha de entrega	_____
	día mes año

Para compensación:

Leyenda:	Aviso de compensación de I.V.A.
R.F.C. y Núm. de disco	_____ No. disco _____
Nombre del contribuyente	_____
Periodo de operaciones de	_____ a _____
	día mes año día mes año
Nombre(s) de archivo(s)	_____
Cantidad de registros	_____
Fecha de entrega	_____
	día mes año

Los contribuyentes que presenten la información en unidad de memoria extraíble (USB) quedarán relevados de identificarlos con la etiqueta externa mencionada anteriormente.

La información en el medio o medios magnéticos, debe reunir las siguientes características:

1. Las cifras indicativas de importes se captan en moneda nacional, en pesos, sin centavos ni signos especiales (signo de pesos, comas o puntos).
2. Los campos numéricos que no contengan información se llenarán con ceros en todas sus posiciones.
3. Los campos numéricos que contengan información serán justificados a la derecha, rellenos con ceros las posiciones a la izquierda.
4. Los campos de día deberán tener el rango de 01 a 31.
5. Los campos de mes deberán tener el rango de 01 a 12.
6. Los campos de año deberán tener los cuatro dígitos del año respectivo, excepto el de R.F.C.
7. Los Sub-campos de la parte alfabética del R.F.C. deberán justificarse a la derecha.
8. El medio o medios magnéticos deberán contener los siguientes archivos:

Para devoluciones:

“IVADEV1.TXT” (un solo registro de identificación del contribuyente y datos de la solicitud de devolución).

“IVADEV2.TXT” (registros de relación de operaciones con proveedores, arrendadores y prestadores de servicios).

“IVADEV3.TXT” (registros de relación de operaciones de comercio exterior, importaciones y exportaciones).

Para compensaciones:

“IVACOM1.TXT” (un solo registro de identificación del contribuyente y datos del aviso de compensación).

“IVACOM2.TXT” (registros de relación de operaciones con proveedores, arrendadores y prestadores de servicios).

“IVACOM3.TXT” (registros de relación de operaciones de comercio exterior, importaciones y exportaciones).

ARCHIVO “IVADEV1.TXT”

Formato de registro de identificación del contribuyente, datos del saldo a favor solicitado y número de registros que presenta en los archivos “IVADEV2.TXT” (formato de registro de operaciones con proveedores, arrendadores y prestadores de servicios) e “IVADEV3.TXT” (formato de registro de operaciones de comercio exterior, importaciones y exportaciones).

No. Campo.	Sub. Campo.	Posiciones	Longitud	Tipo de campo	Nombre del campo
1		001 a 004	4	Numérico	Control del medio en caso de no utilizar el programa proporcionado por el SAT, este campo se llenará con ceros.
2		005 a 017	13	Alfanumérico	R.F.C. del contribuyente
	2.1	005 a 008	4	Alfabético	Parte alfabética del R.F.C.
	2.2	009 a 014	6	Numérico	Parte numérica del R.F.C.
	2.3	015 a 017	3	Alfanumérico	Homonimia y D.V. del R.F.C.
3		018 a 092	75	Alfabético	Nombre, denominación o razón social del contribuyente.
4		093 a 095	3	Numérico	Clave del banco para el depósito de su devolución

5		096 a 100	5	Numérico	Número de sucursal.
6		101 a 118	18	Numérico	Número de cuenta.
7		119 a 138	20	Alfanumérico	Localidad del banco.
8		139 a 139	1	Numérico	Tipo de declaración en la que manifestó el saldo a favor: 1 Normal. 2 Complementaria.
9		140 a 151	12	Numérico	Periodo de la declaración en el que se generó el saldo a favor:
	9.1	140 a 141	2	Numérico	Mes inicial.
	9.2	142 a 145	4	Numérico	Año inicial.
	9.3	146 a 147	2	Numérico	Mes final.
	9.4	148 a 151	4	Numérico	Año final.
10		152 a 159	8	Numérico	Fecha de presentación de la declaración en la que se manifestó el saldo a favor:
	10.1	152 a 153	2	Numérico	Día de presentación.
	10.2	154 a 155	2	Numérico	Mes de presentación.
	10.3	156 a 159	4	Numérico	Año de presentación.
11		160 a 171	12	Numérico	I.V.A. trasladado.
12		172 a 183	12	Numérico	I.V.A. retenido.
13		184 a 195	12	Numérico	I.V.A. acreditable.
14		196 a 207	12	Numérico	I.V.A. pendiente de acreditar.
15		208 a 219	12	Numérico	I.V.A. saldo a favor.
16		220 a 231	12	Numérico	Saldo a favor del I.V.A. solicitado.
17		232 a 235	4	Numérico	Número de registros del archivo IVADEV2.TXT.
18		236 a 239	4	Numérico	Número de registros del archivo IVADEV3.TXT.
19		240 a 240	1	Numérico	Declaración: 1 Provisional. 2 Ejercicio.

En el campo 4 "clave del banco para el depósito de su devolución", anotará la clave que corresponda a la institución de crédito en la cual mantiene la cuenta de cheques en la que se depositará el importe de su devolución, conforme el catálogo anexo. En caso de no contar con cuenta de cheques, los campos 4 "clave del banco para el depósito de su devolución", 5 "número de sucursal", 6 "número de cuenta" deberán llenarse con ceros y el campo 7 "localidad del banco" se rellenará con espacios.

La información de los campos 11 I.V.A. trasladado, 12 I.V.A. retenido, 13 I.V.A. acreditable, 14 I.V.A. pendiente de acreditar y 15 I.V.A. saldo a favor, corresponden al periodo del saldo a favor.

Nota:

La información del campo **11 I.V.A. trasladado**, deberá ser el resultado de la suma (en su caso), de los conceptos **Impuesto Causado en el Periodo + Devolución Inmediata Obtenida + Cantidad Actualizada a reintegrarse derivada del Ajuste**, conforme a la Ley vigente según el ejercicio al que corresponda el saldo a favor.

En el caso de saldos a favor manifestados en declaraciones del ejercicio, las posiciones correspondientes a los campos 11 I.V.A. trasladado, 12 I.V.A. retenido, 13 I.V.A. acreditable, 14 I.V.A. pendiente de acreditar se

llenarán con ceros y en el campo 15 I.V.A. saldo a favor se grabará la información del "Saldo a Favor del Ejercicio" correspondiente a la sección del IVA, de la declaración del ejercicio.

ARCHIVO "IVACOM1.TXT"

Formato de registro de identificación del contribuyente, datos del saldo a favor compensado y número de registros que presenta en los archivos "IVACOM2.TXT" e "IVACOM3.TXT".

No. Campo.	Sub. Campo.	Posiciones	Longitud	Tipo de campo	Nombre del campo
1		001 a 004	4	Numérico	Control del medio en caso de no utilizar el programa proporcionado por el SAT, este campo se llenará con ceros.
2		005 a 017	13	Alfanumérico	R.F.C. del contribuyente
	2.1	005 a 008	4	Alfabético	Parte alfabética del R.F.C.
	2.2	009 a 014	6	Numérico	Parte numérica del R.F.C.
	2.3	015 a 017	3	Alfanumérico	Homonimia y D.V. del R.F.C.
3		018 a 092	75	Alfabético	Nombre, denominación o razón social del contribuyente.
4		093 a 100	8	Numérico	Fecha de presentación de la declaración en la que compensó.
	4.1	093 a 094	2	Numérico	Día de presentación.
	4.2	095 a 096	2	Numérico	Mes de presentación.
	4.3	097 a 100	4	Numérico	Año de presentación.
5		101 a 112	12	Numérico	Periodo de la declaración en la que compensó:
	5.1	101 a 102	2	Numérico	Mes inicial.
	5.2	103 a 106	4	Numérico	Año inicial.
	5.3	107 a 108	2	Numérico	Mes final.
	5.4	109 a 112	4	Numérico	Año final.
6		113 a 124	12	Numérico	Periodo de la declaración en el que se generó el saldo a favor:
	6.1	113 a 114	2	Numérico	Mes inicial.
	6.2	115 a 118	4	Numérico	Año inicial.
	6.3	119 a 120	2	Numérico	Mes final.
	6.4	121 a 124	4	Numérico	Año final.
7		125 a 125	1	Numérico	Tipo de declaración en la que manifestó el saldo a favor: 1 Normal. 2 Complementaria.
8		126 a 133	8	Numérico	Fecha de presentación de la declaración

8.1	126 a 127	2	Numérico	en la que se manifestó el saldo a favor:
8.2	128 a 129	2	Numérico	Día de presentación.
8.3	130 a 133	4	Numérico	Mes de presentación. Año de presentación.
9	134 a 145	12	Numérico	I.V.A. trasladado.
10	146 a 157	12	Numérico	I.V.A. retenido.
11	158 a 169	12	Numérico	I.V.A. acreditable.
12	170 a 181	12	Numérico	I.V.A. pendiente de acreditar.
13	182 a 193	12	Numérico	I.V.A. saldo a favor.
14	194 a 205	12	Numérico	Importe compensado.
15	206 a 209	4	Numérico	Número de registros del archivo IVACOM2.TXT.
16	210 a 213	4	Numérico	Número de registros del archivo IVACOM3.TXT.
17	214 a 214	1	Numérico	Declaración: 1 Provisional. 2 Ejercicio.

La información de los campos 9 I.V.A. trasladado, 10 I.V.A. retenido, 11 I.V.A. acreditable, 12 I.V.A. pendiente de acreditar y 13 I.V.A. saldo a favor, corresponden al periodo del saldo a favor.

Nota:

La información del campo **9 I.V.A. trasladado**, deberá ser el resultado de la suma (en su caso), de los conceptos **Impuesto Causado en el Periodo + Devolución Inmediata Obtenida + Cantidad Actualizada a reintegrarse derivada del Ajuste**, conforme a la Ley vigente según el ejercicio al que corresponda el saldo a favor.

En el caso de saldos a favor manifestados en declaraciones del ejercicio, las posiciones correspondientes a los campos 9 I.V.A. trasladado, 10 I.V.A. retenido, 11 I.V.A. acreditable y 12 I.V.A. pendiente de acreditar se llenarán con ceros y en el campo 13 I.V.A. saldo a favor, se grabará la información de "Saldo a Favor del Ejercicio" correspondiente a la sección de IVA, de la declaración del ejercicio en la que se manifestó el saldo a favor.

ARCHIVO "IVADEV2.TXT" o "IVACOM2.TXT"

Formato de registro de operaciones con proveedores, arrendadores y prestadores de servicios.

No. Campo.	Sub. Campo.	Posiciones	Longitud	Tipo de campo	Nombre del campo
1		001 a 004	4	Numérico	Control del medio.
2		005 a 017	13	Alfanumérico	R.F.C. del contribuyente:
	2.1	005 a 008	4	Alfabetico	Parte alfabética del R.F.C.
	2.2	009 a 014	6	Numérico	Parte numérica del R.F.C.
	2.3	015 a 017	3	Alfanumérico	Homonimia y D.V. del R.F.C.
3		018 a 029	12	Numérico	Periodo de la declaración en el que se generó el saldo a favor:
	3.1	018 a 019	2	Numérico	Mes inicial.

No. Campo.	Sub. Campo.	Posiciones	Longitud	Tipo de campo	Nombre del campo
	3.2	020 a 023	4	Numérico	Año inicial.
	3.3	024 a 025	2	Numérico	Mes final.
	3.4	026 a 029	4	Numérico	Año final.
4		030 a 037	8	Numérico	Fecha de presentación de la declaración en la que manifestó el saldo a favor:
	4.1	030 a 031	2	Numérico	Día de presentación.
	4.2	032 a 033	2	Numérico	Mes de presentación.
	4.3	034 a 037	4	Numérico	Año de presentación.
5		038 a 038	1	Numérico	Tipo de declaración en la que manifestó el saldo a favor: 1 Normal. 2 Complementaria.
6		039 a 039	1	Numérico	Tipo de operación: 1 Proveedor. 2 Arrendador. 3 Prestador de servicios.
7		040 a 045	6	Numérico	Periodo de la última operación que relaciona de este proveedor arrendador o prestador de servicios:
	7.1				Mes de la última operación.
	7.2	040 a 041	2	Numérico	Año de la última operación.
		042 a 045	4	Numérico	
8		046 a 048	3	Numérico	Número de operaciones que relaciona de este proveedor, arrendador o prestador de servicios.
9		049 a 061	13	Alfanumérico	R.F.C. del proveedor, arrendador o prestador de servicios:
	9.1	049 a 052	4	Alfabético	Parte alfabética del R.F.C.
	9.2	053 a 058	6	Numérico	Parte numérica del R.F.C.
	9.3	059 a 061	3	Alfanumérico	Homonimia y D.V. del R.F.C.
10		062 a 136	75	Alfabético	Nombre, denominación o razón social del proveedor, arrendador o prestador de servicios.
11		137 a 148	12	Numérico	Importe de los bienes o servicios.
12		149 a 160	12	Numérico	Importe del I.V.A. acreditable.

ARCHIVO "IVADEV3.TXT" o "IVACOM3.TXT"

Formato de registro de operaciones de comercio exterior (Importaciones y Exportaciones).

No. Campo.	Sub. Campo.	Posiciones	Longitud	Tipo de campo	Nombre del campo
1		001 a 004	4	Numérico	Control del medio.
2		005 a 017	13	Alfanumérico	R.F.C. del contribuyente:
	2.1	005 a 008	4	Alfabético	Parte alfabética del R.F.C.
	2.2	009 a 014	6	Numérico	Parte numérica del R.F.C.
	2.3	015 a 017	3	Alfanumérico	Homonimia y D.V. del R.F.C.
3		018 a 029	12	Numérico	Periodo de la declaración en el que se generó el saldo a favor:
	3.1	018 a 019	2	Numérico	Mes inicial.
	3.2	020 a 023	4	Numérico	Año inicial.
	3.3	024 a 025	2	Numérico	Mes final.
	3.4	026 a 029	4	Numérico	Año final.
4		030 a 037	8	Numérico	Fecha de presentación de la declaración en la que manifestó el saldo a favor:
	4.1	030 a 031	2	Numérico	Día de presentación.
	4.2	032 a 033	2	Numérico	Mes de presentación.
	4.3	034 a 037	4	Numérico	Año de presentación.
5		038 a 038	1	Numérico	Tipo de declaración en la que manifestó el saldo a favor: 1 Normal. 2 Complementaria.
6		039 a 039	1	Numérico	Tipo de operación: 1 Importación. 2 Exportación.
7		040 a 047	8	Numérico	Fecha de pedimento de importación o exportación:
	7.1	040 a 041	2	Numérico	Día del pedimento.
	7.2	042 a 043	2	Numérico	Mes del pedimento.
	7.3	044 a 047	4	Numérico	Año del pedimento.
8		048 a 051	4	Numérico	Número de agente.
9		052 a 058	7	Numérico	Número de documento (pedimento).
10		059 a 061	3	Numérico	Clave de la aduana y la sección.
11		062 a 136	75	Alfabético	Nombre del proveedor o cliente.
12		137 a 148	12	Numérico	Importe de la operación.
13		149 a 160	12	Numérico	Importe de I.V.A. pagado por la importación (en caso de exportaciones, este campo deberá contener ceros).

(2) Información relativa a los créditos fiscales que las Autoridades Federales remitan al SAT para su cobro a través del Procedimiento Administrativo de Ejecución.

Introducción.

A fin de que las autoridades federales puedan presentar en medios o dispositivos magnéticos, excepto en disco flexible de 3.5", la información relativa a los créditos fiscales que las Autoridades Federales remitan al SAT para su cobro a través del Procedimiento Administrativo de Ejecución, se establecen las características que debe reunir dicha información.

Campo requerido	cve del dato en sistema	Descripción	Tipo de campo	Número de caracteres	Formato
Obligatorio	rfc_morales	rfc (personas morales)	Alfanumérico	12	
no obligatorio	rfc_fisicas	rfc (personas físicas)	Alfanumérico	13	
no obligatorio	curp_fisicas	Curp (personas físicas)	Alfanumérico	18	
obligatorio para morales	razon_social	Razon Social	Alfanumérico	120	
obligatorio para morales	cv_tpsociedad	Tipo de sociedad (SA, SA de CV, etc)	Catálogo	anexo 1	
obligatorio para Físicas	nombre	Nombre	Alfanumérico	60	
obligatorio para Físicas	ap_paterno	Apellido paterno	Alfanumérico	60	
obligatorio para Físicas	ap_materno	Apellido materno	Alfanumérico	60	
Obligatorio	Calle	calle	Alfanumérico	60	
Obligatorio	no_exterior	Número exterior	Alfanumérico	60	
no obligatorio	no_interior	Número interior	Alfanumérico	60	
obligatorio zona urbana	colonia	Colonia	Alfanumérico	60	
obligatorio zona rural	localidad	Localidad	Alfanumérico	60	
Obligatorio	cv_municipio	Clave del municipio	Catálogo	anexo 2	
Obligatorio	cv_entidad	Clave de entidad	Catálogo	anexo 3	
Obligatorio	cv_colonia	Clave de colonia	Alfanumérico	8	

Obligatorio	Cp	Código postal	Catálogo	anexo 4	
no obligatorio	telefono	Telefono	Alfanumérico	10	
Obligatorio	Num. Documento	Número de documento que genera el crédito	Alfanumérico	14	
Obligatorio	Fecha documento	Fecha del documento que genera el crédito	fecha	8	dd/mm/aaaa
Obligatorio	Concepto Ley	Concepto Ley	Catálogo	6	
no obligatorio	Ejercicio	Ejercicio	Numérico	2	
no obligatorio	Fecha_imp	Fecha de imposición	fecha	8	dd/mm/aaaa
no obligatorio	Periodo	Periodo	Numérico	2	
solo para entidades federativas	Fecha_oblig	Fecha de obligación	fecha	8	dd/mm/aaaa
Obligatorio	Fecha_cad	Fecha de caducidad o vencimiento	fecha	8	dd/mm/aaaa
Obligatorio	Importe	Importe del crédito	Numérico	16	sin decimales
no obligatorio	Fue notificado				
	Si				
Obligatorio	Fecha_not	Fecha de notificación	fecha	8	dd/mm/aaaa
	No				

6. Catálogo de claves de derechos.

DESCRIPCION DEL CONCEPTO POR SECRETARIA DE ESTADO

SERVICIOS QUE PRESTA EL ESTADO EN FUNCIONES DE DERECHO PUBLICO

<u>SECRETARIA DE GOBERNACION</u>	CLAVES DE COMPUTO
VISITANTE SIN PERMISO PARA REALIZAR ACTIVIDADES REMUNERADAS CON FINES TURISTICOS (ART. 8, FRACC. I DE LA LFD).	400236
VISITANTE SIN PERMISO PARA REALIZAR ACTIVIDADES RENUMERADAS SIN FINES TURISTICOS (ART. 8, FRACC. I DE LA LFD).	400249
OTROS VISITANTES (ART. 8, FRACCS. II, IV Y V DE LA LFD).	400237
RESIDENTES (ART. 8, FRACCS. VI Y VII DE LA LFD).	400238
POR RECEPCION Y ESTUDIO DE LAS SOLICITUDES POR AUTORIZACION DEL CAMBIO DE CONDICION DE ESTANCIA, REGULARIZACION DE SITUACION MIGRATORIA Y EXPEDICION DE CERTIFICADOS, PERMISOS O AUTORIZACIONES MIGRATORIOS; VIAJERO CONFIABLE Y TARJETA ABTC (ART. 9, 10, 13,14 Y 15 DE LA LFD).	400239
EXTRAORDINARIO (ART. 14-A DE LA LFD).	400003
POR LA PRESTACION DE SERVICIOS MIGRATORIOS EN AEROPUESTOS (ART.12 DE LA LFD).	400004
CERTIFICADOS DE LICITUD (ART. 19 DE LA LFD).	400005
POR LOS SERVICIOS DE PUBLICACIONES QUE SE PRESTEN EN DIARIO OFICIAL DE LA FEDERACION (ART. 19-A DE LA LFD).	400174
SERVICIOS DE CINEMATOGRAFIA. POR LA SUPERVISION, CLASIFICACION Y AUTORIZACION DE PELICULAS (ART. 19-C, FRACC. I, INCISOS a, b Y c DE LA LFD).	400007
POR LOS SERVICIOS EN MATERIA DE TELEVISION (ART. 19-E DE LA LFD).	400008
POR LOS SERVICIOS EN MATERIA DE RADIO (ART. 19-F DE LA LFD).	400009
POR EL APOSTILLAMIENTO (ART. 19-G DE LA LFD).	400010
SERVICIOS INSULARES (ART. 19-H DE LA LFD).	400011
POR LA PRESTACION DE SERVICIOS PRIVADOS DE SEGURIDAD QUE REALIZAN LOS PARTICULARES EN VARIAS ENTIDADES FEDERATIVAS (ART. 195-X DE LA LFD).	400163
ESTUDIO, EXPEDICION, REVALIDACION DE LICENCIA OFICIAL DE PORTACION DE ARMAS DE FUEGO A EMPLEADOS FEDERALES Y DE EMPRESAS AUTORIZADAS QUE PRESTEN SERVICIOS DE SEGURIDAD PRIVADA (ARTS. 195-X-1 Y 195-X-2 DE LA LFD).	400164
<u>SECRETARIA DE RELACIONES EXTERIORES</u>	CLAVES DE COMPUTO
PASAPORTES Y DOCUMENTOS DE IDENTIDAD Y VIAJE EXPEDIDOS EN TERRITORIO NACIONAL (ARTS. 20 Y 21 DE LA LFD).	400014
PASAPORTES Y DOCUMENTOS DE IDENTIDAD Y VIAJE EXPEDIDOS EN EL EXTRANJERO (ARTS. 20 Y 21 DE LA LFD).	400232
SERVICIOS CONSULARES PRESTADOS EN TERRITORIO NACIONAL (ARTS. 22 AL 24 DE LA LFD).	400015
SERVICIOS CONSULARES PRESTADOS EN EL EXTRANJERO (ARTS. 22 AL 24 DE LA LFD).	400233
RECEPCION Y EXAMEN DE CADA SOLICITUD DE PERMISO, CONFORME A LAS FRACCIONES I Y IV DEL ART. 27 CONSTITUCIONAL (ART. 25 DE LA LFD).	400016

NACIONALIDAD Y CARTAS DE NATURALIZACION (ART. 26 DE LA LFD).	400017
<u>SECRETARIA DE LA DEFENSA NACIONAL</u>	CLAVES DE COMPUTO
SERVICIOS RELACIONADOS CON EL REGISTRO FEDERAL DE ARMAS DE FUEGO Y CONTROL DE EXPLOSIVOS (ARTS. 195-T AL 195-V DE LA LFD).	400113
SERVICIO MILITAR NACIONAL (ART. 195-W DE LA LFD).	400114
<u>SECRETARIA DE MARINA</u>	CLAVES DE COMPUTO
SECRETARIA DE MARINA.	400228
<u>SECRETARIA DE HACIENDA Y CREDITO PUBLICO</u>	CLAVES DE COMPUTO
DE ESTIMULOS FISCALES (ART. 27 DE LA LFD).	400018
SERVICIOS QUE PRESTA LA COMISION NACIONAL BANCARIA Y DE VALORES (ARTS. 29, 29-A, 29-B, 29-D AL 29-L DE LA LFD).	400019
INSPECCION Y VIGILANCIA QUE REALICE LA COMISION NACIONAL DE SEGUROS Y FIANZAS (ARTS. 30 AL 31-A-2 DE LA LFD).	400021
LAS ADMINISTRADORAS Y LAS SOCIEDADES DE INVERSION ESPECIALIZADAS DE FONDOS PARA EL RETIRO (ART. 31-B, FRACCS. I Y II DE LA LFD).	400022
LAS EMPRESAS OPERADORAS DE LA BASE DE DATOS NACIONAL SAR (ART. 31-B, FRACC. III DE LA LFD).	400023
ESTUDIO DE SOLICITUD Y AUTORIZACION PARA ORGANIZARSE Y OPERAR COMO AFORE O SIEFORE (ARTS. 34 Y 35 DE LA LFD).	400160
POR EL TRAMITE Y OTORGAMIENTO ADUANERO DE INSCRIPCIONES, CONCESIONES, AUTORIZACIONES, AL REGIMEN DE RECINTO FISCALIZADO, PROCESAMIENTO ELECTRONICO Y MERCANCIAS ALMACENADAS (ART. 40 DE LA LFD).	400025
ALMACENAJE DE MERCANCIAS EN DEPOSITO (ARTS. 41 Y DEL 44 AL 48 DE LA LFD).	400026
POR ALMACENAJE DE BIENES EMBARGADOS (SEGUN ART. 42 DE LA LFD, DE CONFORMIDAD CON LOS ARTS. 185 Y 195 DEL CFF).	400041
TRAMITE ADUANERO (D.T.A.) (ART. 49 DE LA LFD).	400027
POR LOS SERVICIOS PARA OBTENER PATENTE DE AGENTE ADUANAL (ART. 51 DE LA LFD).	400030
POR LOS SERVICIOS DE ANALISIS DE LABORATORIOS (ART. 52 DE LA LFD).	400031
ESTUDIO Y TRAMITE DE CADA SOLICITUD (ART. 53-G DE LA LFD).	400036
REVISION DEL INFORME ANUAL SOBRE LA APLICACION DE LAS RESOLUCIONES (ART. 53-H DE LA LFD).	400037
POR LA OBTENCION DE MARBETES QUE SE ADHIERAN A LOS ENVASES QUE CONTENGAN BEBIDAS ALCOHOLICAS A QUE SE REFIERE LA LEY DEL IMPUESTO ESPECIAL SOBRE PRODUCCION Y SERVICIOS (ART. 53-K DE LA LFD).	400039
POR LA OBTENCION DE PRECINTOS QUE SE ADHIERAN A LOS ENVASES QUE CONTENGAN BEBIDAS ALCOHOLICAS A GRANEL A QUE SE REFIERE LA LEY DEL IMPUESTO ESPECIAL SOBRE PRODUCCION Y SERVICIOS (ART. 53-L DE LA LFD).	400040
<u>SECRETARIA DE LA FUNCION PUBLICA</u>	CLAVES DE COMPUTO

DEL REGISTRO PUBLICO DE LA PROPIEDAD FEDERAL.- SERVICIOS EN RELACION CON BIENES INMUEBLES DE LA FEDERACION, ENTIDADES Y DE INSTITUCIONES PUBLICAS DE CARACTER FEDERAL CON AUTONOMIA (ARTS. 190-B Y 190-C DE LA LFD).	400085
INSPECCION Y VIGILANCIA.- CONTRATOS DE OBRA PUBLICA CINCO AL MILLAR (ART. 191 DE LA LFD).	400086
<u>SECRETARIA DE ENERGIA</u>	CLAVES DE COMPUTO
EN MATERIA DE ENERGIA ELECTRICA POR LOS SERVICIOS QUE PRESTA LA COMISION REGULADORA DE ENERGIA (ART. 56 Y 56-BIS DE LA LFD).	400042
EN MATERIA DE GAS NATURAL POR LOS SERVICIOS QUE PRESTA LA COMISION REGULADORA DE ENERGIA (ART. 57 DE LA LFD).	400043
EN MATERIA DE GAS LICUADO DE PETROLEO, POR LOS SERVICIOS QUE PRESTA LA COMISION REGULADORA DE ENERGIA (ART. 58 DE LA LFD).	400155
SUPERVISION DE LA OPERACION, MANTTO. DISTRIBUCION POR MEDIO DE DUCTOS DE PRODUCTOS REFINADOS DEL PETROLEO Y PETROQUIMICOS, POR EL ANALISIS, EXPEDICION DE RESOLUCION DE PROPUESTAS (ARTS. 58-A Y 58-B DE LA LFD).	400223
POR LOS SERVICIOS EN MATERIA DE GAS L.P., NORMAS OFICIALES MEXICANAS, GAS ASOCIADO A YACIMIENTOS Y BIOENERGETICOS (ARTS. 59 AL 61-E DE LA LFD).	400175
<u>SECRETARIA DE ECONOMIA</u>	CLAVES DE COMPUTO
MINERIA.- ESTUDIO, TRAMITE, RESOLUCION DE SOLICITUDES DE CONCESION, ASIGNACION MINERA, INSCRIPCION EN EL REGISTRO PUBLICO MINERO Y EXPEDICION DE PLANOS DE CARTOGRAFIA MINERA (ARTS. 63 AL 66 DE LA LFD).	400045
POR RECEPCION Y ESTUDIO DE SOLICITUDES Y EXPEDICION DE RESOLUCIONES ESPECIFICAS DE LA COMISION NACIONAL DE INVERSIONES EXTRANJERAS Y DE AUTORIZACIONES (ART. 72 DE LA LFD).	400047
NORMAS OFICIALES Y CONTROL DE CALIDAD (ARTS. 73-A, 73-B Y 73-F DE LA LFD).	400048
SERVICIOS DE CERTIFICACION DE FIRMA ELECTRONICA EN ACTOS DE COMERCIO (ART. 78 DE LA LFD).	400189
<u>SECRETARIA DE AGRICULTURA, GANADERIA, DESARROLLO RURAL, PESCA Y ALIMENTACION</u>	CLAVES DE COMPUTO
POR EL OTORGAMIENTO DE CONCESIONES, PERMISOS Y AUTORIZACION PARA PESCA O ACTIVIDADES ACUICOLAS (ARTS. 191-A Y 191-B DE LA LFD).	400087
PERMISOS DE EXCEPCION PARA PESCA, POR CADA EMBARCACION EXTRANJERA Y POR CADA VIAJE HASTA DE 60 DIAS (ART. 191-C DE LA LFD).	400088
INSPECCION, CONTROL Y VIGILANCIA (ARTS. 84 AL 86 DE LA LFD).	400054
EXPEDICION DE CERTIFICADOS ZOOSANITARIOS Y FITOSANITARIOS EN MATERIA DE SANIDAD AGROPECUARIA (ART. 86-A DE LA LFD).	400055
SERVICIOS TECNICOS, APROBACION Y EXPEDICION (ARTS. 86-C, 86-D, 86-D-1 Y 86-E DE LA LFD).	400056
POR INSPECCION VETERINARIA OFICIAL REALIZADA A ESTABLECIMIENTOS TIPO INSPECCION FEDERAL DEDICADOS A LA EXPORTACION DE CARNE Y PRODUCTOS CARNICOS (ART. 86-G DE LA LFD).	400161
CERTIFICACION Y PROTECCION DEL OBTENTOR DE VARIETADES VEGETALES (ARTS. 87 AL 90 DE LA LFD).	400057

EXPEDICION DE CERTIFICADO DE SANIDAD ACUICOLA, ESTUDIO, EXPEDICION DEL CERTIFICADO DE LIBRE VENTA O DE REGULACION VIGENTE PARA EMPRESAS Y PRODUCTOS REGULADOS (ARTS. 90-A Y 90-B DE LA LFD).	400224
SERVICIOS DE RECEPCION Y ANALISIS POR LA EXPEDICION DE PERMISOS EN MATERIA DE ORGANISMOS GENETICAMENTE MODIFICADOS (ART. 90-F DE LA LFD).	400225
<u>SECRETARIA DE COMUNICACIONES Y TRANSPORTES</u>	CLAVES DE COMPUTO
CONCESIONARIO, PERMISIONARIO, ASIGNATARIO X VERIFICACION E INSPECCION; SOLICITUD, EXPEDICION, PRORROGA DE CONCESION; APORTACION CAPITAL E INSCRIPCION REGISTRO TELECOMUNICACIONES (ARTS. 91 AL 105 DE LA LFD).	400063
ESTUDIO DE SOLICITUDES, EXPEDICION DE CONSTANCIAS DE MODIFICACIONES O AMPLIACIONES A PERMISOS, AUTORIZACIONES O REGISTROS DE SERVICIOS DE TELECOMUNICACIONES (ARTS. 120, 123 AL 126 Y 130 DE LA LFD).	400064
EXPEDICION DE LICENCIAS DE ESTACIONES DE RADIO A BORDO DE BARCOS Y AVIONES (ART. 131 DE LA LFD).	400229
REVISION Y ESTUDIO DE SOLICITUD DE HOMOLOGACION; CONSTANCIAS DE PERITOS; SERVICIOS DE LA RED NACIONAL DE RADIOMONITOREO Y MEDICION (ARTS. 138, 141-A Y 141-B DE LA LFD).	400066
SERVICIOS QUE SE PRESTEN POR LA OPERACION DEL AUTOTRANSPORTE FEDERAL Y TRANSPORTE PRIVADO EN CAMINOS DE JURISDICCION FEDERAL (ARTS. 148 Y 149 DE LA LFD).	400067
SERVICIOS A LA NAVEGACION EN EL ESPACIO AEREO MEXICANO (ARTS. 150-C AL 161 DE LA LFD).	400068
REGISTRO PUBLICO MARITIMO NACIONAL (ART. 162 DE LA LFD).	400069
SERVICIOS PARA LA NAVEGACION MARITIMA Y ABANDERAMIENTO (ARTS. 165 AL 166 DE LA LFD).	400070
POR EL ESTUDIO, TRAMITE Y EN SU CASO, EXPEDICION DE CONCESIONES, PERMISOS O AUTORIZACIONES PARA EL USO O APROVECHAMIENTO DE OBRAS MARITIMO PORTUARIAS (ARTS. 167 Y 168 DE LA LFD).	400071
POR OTORGAR PERMISOS, RENOVACION, PRORROGA DE PERMISOS PARA LA PRESTACION DE SERVICIOS DE NAVEGACION INTERIOR Y DE CABOTAJE (ARTS. 168-B Y 168-C DE LA LFD).	400176
INSPECCION DE SEGURIDAD, PREVENCION DE LA CONTAMINACION POR LAS EMBARCACIONES Y SEÑALAMIENTO MARITIMO (ARTS. 169 Y 169-A DE LA LFD).	400072
SERVICIOS QUE PRESTA LA CAPITANIA DE PUERTOS, A EMBARCACIONES NACIONALES O EXTRANJERAS EN HORARIO ORDINARIO DE OPERACION, QUE EFECTUEN CUALQUIER CLASE DE NAVEGACION DE ALTURA O CABOTAJE (ART. 170 DE LA LFD).	400073
SERVICIO EMBARCACION; REVISION EMBARCACION; ESTACION DE SERVICIO; AUTORIZACION PROYECTO DE CONSTRUCCION; REPARACION O MODIFICACION; IDENTIDAD MARITIMA, AGENTE NAVIERO (ARTS. 170A AL 170E, 171 Y 171A DE LA LFD).	400074
CUMPLIMIENTO DEL CODIGO INTERNACIONAL DE PROTECCION, GESTION DE LA SEGURIDAD DE BUQUES Y DE REVISION DE MEDIOS DE SALVAMENTO (ARTS. 170-G, 170-H, 170-I Y 170-J DE LA LFD).	400194
OTORGAMIENTO DE PERMISOS PARA LA CONSTRUCCION DE OBRAS DENTRO DEL DERECHO DE VIA DE LOS CAMINOS Y PUENTES DE JURISDICCION FEDERAL (ART. 172 DE LA LFD).	400075
AUTORIZACION CRUZAMIENTO VIA FERREA X OTRA VIA Y OBRAS, CONSTRUCCION DE OBRA DESTINADA TRANSPORTE FERROVIARIO; DERECHO DE VIA FERROVIARIA Y OPERACION DEL	400076

TRANSPORTE MULTIMODAL (ARTS. 172-A AL 172-D DE LA LFD).	
SERVICIOS FERROVIARIOS; PERMISOS; LICENCIAS FEDERALES; VERIFICACION; INSCRIPCION; CONCESIONES O ASIGNACIONES, OTORGAMIENTO Y REGISTRO O APROBACION Y AUTORIZACIONES (ARTS. 172-E AL 172-N DE LA LFD).	400077
<u>SECRETARIA DE MEDIO AMBIENTE Y RECURSOS NATURALES</u>	CLAVES DE COMPUTO
AGENCIA NACIONAL DE SEGURIDAD INDUSTRIAL Y DE PROTECCION AL MEDIO AMBIENTE DEL SECTOR HIDROCARBUROS.	400250
OTORGAMIENTO DE AUTORIZACIONES, PRORROGA, SUSTITUCION, TRANSFERENCIA O CONCESION P/USO O APROV. DE RECURSOS EN AREAS NATURALES PROTEGIDAS, POR LA EXPEDICION DE CONSTANCIA O CERTIFICADO (ARTS. 194-C Y 194-C-1 DE LA LFD).	400094
ESTUDIO, PERMISO, AUTORIZACION, CONCESION, ACUERDO DE DESTINO, DESINCORPORACION, PRORROGA, DERECHO P/ USO, GOCE O APROV DE PLAYAS, ZONA FEDERAL MARITIMO TERRESTRE O CUALQUIER OTRO DEPOSITO (ART. 194-D DE LA LFD).	400095
SERVICIOS DE VIDA SILVESTRE (ARTS. 194-F Y 194-F-1 DE LA LFD).	400096
ESTUDIOS DE FLORA Y FAUNA SILVESTRE INCLUYENDO SU PLANIFICACION, MANEJO Y DICTAMEN DE IMPACTO AMBIENTAL (ART. 194-G DE LA LFD).	400097
IMPACTO AMBIENTAL DE OBRAS O ACTIVIDADES CUYA EVALUACION CORRESPONDA AL GOBIERNO FEDERAL, PERMISOS EN MATERIA DE ORGANISMOS GENETICAMENTE MODIFICADOS (ARTS. 194-H Y 194-I DE LA LFD).	400098
RECEPCION, EVALUACION, DICTAMEN PROGRAMA MANEJO FORESTAL; AUTORIZACION DE APROVECHAMIENTO RECURSOS FORESTALES, PROGRAMA PLANTACION FORESTAL Y CERTIFICADOS DE REGISTRO FORESTAL (ARTS. 194-K AL 194-N-1 DE LA LFD).	400100
SERVICIOS QUE PRESTA LA SECRETARIA DE MEDIO AMBIENTE Y RECURSOS NATURALES, EN MATERIA DE SANIDAD FORESTAL (ARTS. 194-N-2 AL 194-N-4 DE LA LFD).	400106
LICENCIA AMBIENTAL PARA PREVENCION Y CONTROL DE LA CONTAMINACION DE LA ATMOSFERA (ART. 194-O DE LA LFD).	400101
POR LA EVALUACION DE CADA SOLICITUD Y AUTORIZACION DE LAS ACTIVIDADES EN MATERIA DE RESIDUOS PELIGROSOS DE PREVENCION Y CONTROL DE LA CONTAMINACION (ART. 194-T DE LA LFD).	400149
POR LA RECEPCION, ESTUDIO DE SOLICITUD Y AUTORIZACION PARA IMPORTAR Y EXPORTAR RESIDUOS PELIGROSOS (ART. 194-T-1 DE LA LFD).	400150
POR LA EVALUACION Y APROBACION DE LOS PROGRAMAS PARA LA PREVENCION DE ACCIDENTES, PARA QUIENES REALICEN ACTIVIDADES ALTAMENTE RIESGOSAS (ART. 194-T-2 DE LA LFD).	400151
POR LA EVALUACION Y EMISION DE LA RESOLUCION DEL ESTUDIO DE RIESGO AMBIENTAL, PREVENCION Y CONTROL DE LA CONTAMINACION (ART. 194-T-3 DE LA LFD).	400157
POR LA RECEPCION, ANALISIS Y AUTORIZACION DE LA SOLICITUD PARA IMPORTAR Y EXPORTAR MATERIALES PELIGROSOS (ART. 194-T-4 DE LA LFD).	400196
POR LA RECEPCION, ANALISIS, REGISTRO DE PLAN Y CONDICIONES PARTICULARES DE MANEJO DE RESIDUOS PELIGROSOS Y DE GRANDES GENERADORES (ART. 194-T-5 DE LA LFD).	400213
POR LA RECEPCION, ANALISIS Y APROBACION DE LA PROPUESTA DE REMEDIACION (ART. 194-T-6 DE LA LFD).	400214
POR EL REGISTRO DE VERIFICACION, CONSTANCIA DE CUMPLIMIENTO, REVISION,	400103

EVALUACION Y CERTIFICACION (ART. 194-U, FRACCS. I, II, III, VI, VII Y VIII DE LA LFD) (PROFEPA).	
POR LA EXPEDICION DE ACTAS Y CONSTANCIAS (ART. 194-U, FRACCS. IV Y V DE LA LFD) (PROFEPA).	400180
POR LA RECEPCION, EVALUACION Y DICTAMEN DEL DOCUMENTO TECNICO UNIFICADO; Y AUTORIZACION EN MATERIA DE IMPACTO AMBIENTAL (ART. 194-Y DE LA LFD).	400235
<u>SECRETARIA DE EDUCACION PUBLICA</u>	CLAVES DE COMPUTO
PERMISOS P/ REPRODUCCION MONUMENTOS ARTISTICOS CON FINES COMERCIALES; EXPEDICION DE CEDULA DE REGISTRO DE OBJETO, PERMISOS Y DICTAMENES (ARTS. 176-A, 177 Y 179 DE LA LFD).	400078
DERECHOS DE AUTOR (ART. 184 DE LA LFD).	400081
SERVICIOS QUE PRESTA LA SECRETARIA DE EDUCACION PUBLICA EN MATERIA DE REGISTRO Y EJERCICIO PROFESIONAL (ART.185 DE LA LFD).	400082
SERVICIOS DE EDUCACION (ART. 186 DE LA LFD).	400083
<u>SECRETARIA DE SALUD</u>	CLAVES DE COMPUTO
AUTORIZACIONES EN MATERIA SANITARIA (ARTS. 195 Y 195-A DE LA LFD).	400107
FOMENTO Y ANALISIS SANITARIO DE VERIFICACION Y ESTUDIOS (ARTS. 195-C Y 195-D DE LA LFD).	400109
OTROS SERVICIOS (ARTS. 195-E, 195-G AL 195-L DE LA LFD).	400110
<u>SECRETARIA DEL TRABAJO Y PREVISION SOCIAL</u>	CLAVES DE COMPUTO
SECRETARIA DEL TRABAJO Y PREVISION SOCIAL.	400181
<u>SECRETARIA DE DESARROLLO AGRARIO, TERRITORIAL Y URBANO</u>	CLAVES DE COMPUTO
POR LOS SERVICIOS QUE PRESTA EL REGISTRO AGRARIO NACIONAL (ART. 187 DE LA LFD).	400084
<u>SECRETARIA DE TURISMO</u>	CLAVES DE COMPUTO
SERVICIOS QUE SE PRESTEN EN EL REGISTRO NACIONAL DE TURISMO; Y POR LA EXPEDICION DE LA CONSTANCIA DE INSCRIPCION (ARTS. 195-P Y 195-R DE LA LFD).	400111
<u>PROCURADURIA GENERAL DE LA REPUBLICA</u>	CLAVES DE COMPUTO
PROCURADURIA GENERAL DE LA REPUBLICA.	400240
SERVICIOS PRESTADOS POR LAS SECRETARIAS DE ESTADO Y PGR. EXPEDICION DE COPIAS CERTIFICADAS, REPOSICION DE CONSTANCIA O DUPLICADO, CALCOMANIAS, COMPULSA DOCTOS, COPIAS DE PLANOS Y LEGALIZACION DE FIRMAS (ART. 5 DE LA LFD).	400115
<u>INSTITUTO FEDERAL DE TELECOMUNICACIONES</u>	CLAVES DE COMPUTO
INSTITUTO FEDERAL DE TELECOMUNICACIONES.	400251
<u>COMISION NACIONAL DE HIDROCARBUROS</u>	CLAVES DE COMPUTO
COMISION NACIONAL DE HIDROCARBUROS.	400252

<u>COMISION REGULADORA DE ENERGIA</u>	CLAVES DE COMPUTO
COMISION REGULADORA DE ENERGIA.	400253

POR EL USO, GOCE, APROVECHAMIENTO O EXPLOTACION DE BIENES DEL DOMINIO PUBLICO

<u>SECRETARIA DE HACIENDA Y CREDITO PUBLICO</u>	CLAVES DE COMPUTO
SECRETARIA DE HACIENDA Y CREDITO PUBLICO.	400184
<u>SECRETARIA DE LA FUNCION PUBLICA</u>	CLAVES DE COMPUTO
SECRETARIA DE LA FUNCION PUBLICA.	400185
<u>SECRETARIA DE ECONOMIA</u>	CLAVES DE COMPUTO
SALINAS; EXPLOTACION DE SAL, PERMISOS, AUTORIZACIONES O CONCESIONES MINERAS QUE EXPLOTEN LAS SALES O SUBPRODUCTOS (CAPITULO V, ARTS. 211-A Y 211-B DE LA LFD).	400125
<u>MINERIA</u>	CLAVES DE COMPUTO
CONCESIONES Y ASIGNACIONES MINERAS (ARTS. 263 AL 267 DE LA LFD).	400138
DERECHO ESPECIAL SOBRE MINERIA (ART. 268 DE LA LFD).	400241
DERECHO ADICIONAL SOBRE MINERIA (ART. 269 DE LA LFD).	400242
DERECHO EXTRAORDINARIO SOBRE MINERIA (ART. 270 DE LA LFD).	400243
<u>SECRETARIA DE COMUNICACIONES Y TRANSPORTES</u>	CLAVES DE COMPUTO
PUERTO Y ATRAQUE (ARTS. 200 AL 205 DE LA LFD).	400123
MUELLE, EMBARQUE Y DESEMBARQUE (ARTS. 206 AL 211 DE LA LFD).	400124
<u>CARRETERAS Y PUENTES.- CAMINOS Y PUENTES FEDERALES DE INGRESOS Y SERVICIOS CONEXOS</u>	CLAVES DE COMPUTO
PAGO PROVISIONAL NORMAL.	400126
PAGO PROVISIONAL ADICIONAL.	400127
PAGOS DEFINITIVOS.	400128
<u>AEROPUERTOS Y SERVICIOS AUXILIARES</u>	CLAVES DE COMPUTO
PAGO PROVISIONAL NORMAL.	400129
PAGO PROVISIONAL ADICIONAL.	400130
PAGOS DEFINITIVOS.	400131
ESPACIO AEREO.- ESPECTRO RADIOELECTRICO. RADIOCOMUNICACION PRIVADA, SATELITES Y ENLACES (ARTS. 240, 241, 242, 242-B, 245, 245-B Y 245-C DE LA LFD).	400137

ESPACIO AEREO.- ESPECTRO RADIOELECTRICO. TELEVISION RESTRINGIDA (MMDS) (ART. 243 DE LA LFD).	400245
ESPACIO AEREO.- ESPECTRO RADIOELECTRICO. SERVICIOS MOVILES (ARTS. 244-B, 244-C, 244-D Y 244-E DE LA LFD).	400246
ESPACIO AEREO.- ESPECTRO RADIOELECTRICO. TRUNKING (ARTS. 244-F DE LA LFD).	400247
POR EL USO, GOCE O APROVECHAMIENTO DEL ESPACIO AEREO MEXICANO (ARTS. 289 AL 292 DE LA LFD).	400193
ESPACIO AEREO.- ESPECTRO RADIOELECTRICO. RED COMPARTIDA MAYORISTA, BANDA DE 700 MHZ (ART. 22, FRACC. II DE LA LIF 2015).	400258
<u>SECRETARIA DE MEDIO AMBIENTE Y RECURSOS NATURALES</u>	CLAVES DE COMPUTO
POR EL APROVECHAMIENTO Y EXPLOTACION DE BOSQUES NACIONALES (ARTS. 196, 197 Y 197-A DE LA LFD).	400121
POR EL USO O APROVECHAMIENTO DE ELEMENTOS NATURALES MARINOS DE DOMINIO PUBLICO, EXISTENTES EN AREAS NATURALES PROTEGIDAS (ART. 198 DE LA LFD).	400170
POR EL USO O APROVECHAMIENTO NO EXTRACTIVO DE ELEMENTOS NATURALES Y ESCENICOS QUE SE REALIZAN DENTRO DE AREAS NATURALES PROTEGIDAS TERRESTRES (ART. 198-A DE LA LFD).	400171
AGUAS PROVENIENTES DE FUENTES SUPERFICIALES O EXTRAIDAS DEL SUBSUELO, DESTINADAS A USO AGROPECUARIO (ART. 223 FRACC. C DE LA LFD).	400187
EXTRACCION DE MATERIALES PETREOS QUE EXTRAIGAN DE PLAYAS, ZONA FEDERAL MARITIMO TERRESTRE Y TERRENOS GANADOS AL MAR O DE OTROS DEPOSITOS DE AGUAS MARITIMAS, ASI COMO DEL LECHO MARINO (ART. 232-D-1 DE LA LFD).	400182
POR EXTRACCION DE MATERIALES Y PERMISOS PARA INSTALACION DE ANUNCIOS PUBLICITARIOS Y SEÑALES INFORMATIVAS (ARTS. 236 Y 237 DE LA LFD).	400135
POR EL APROVECHAMIENTO EXTRACTIVO DE EJEMPLARES DE FAUNA SILVESTRE (ART. 238 DE LA LFD).	400136
POR EL APROVECHAMIENTO NO EXTRACTIVO DE TORTUGAS TERRESTRES DULCEACUICOLAS Y MARINAS VIDA SILVESTRE (ART. 238-C DE LA LFD).	400186
<u>SECRETARIA DE AGRICULTURA, GANADERIA, DESARROLLO RURAL, PESCA Y ALIMENTACION</u>	CLAVES DE COMPUTO
DE AGRICULTURA, GANADERIA, DESARROLLO RURAL, PESCA Y ALIMENTACION.	400197
PESCA AL AMPARO DE PERMISOS EXCEPCIONALES, CON EMBARCACIONES DE MATRICULA EXTRANJERA DENTRO DE LA ZONA ECONOMICA EXCLUSIVA SITUADA FUERA DEL MAR TERRITORIAL (ARTS. 199 AL 199-A DE LA LFD).	400122
POR EL APROVECHAMIENTO DE LOS RECURSOS PESQUEROS EN LA PESCA DEPORTIVO-RECREATIVA (ART. 199-B DE LA LFD).	400191
<u>SECRETARIA DEL TRABAJO Y PREVISION SOCIAL</u>	CLAVES DE COMPUTO
SECRETARIA DEL TRABAJO Y PREVISION SOCIAL.	400198
<u>INSTITUTO FEDERAL DE TELECOMUNICACIONES</u>	CLAVES DE COMPUTO
INSTITUTO FEDERAL DE TELECOMUNICACIONES.	400248

<u>OTROS</u>	CLAVES DE COMPUTO
CONCESIONES Y PERMISOS PARA EL USO O GOCE DE INMUEBLES (ARTS. 232 AL 235 DE LA LFD).	400133
POR EL USO O GOCE DE POSTES, TORRES, DUCTOS O SIMILARES (ART. 232, FRACC. XI DE LA LFD).	400215
DE LOS BIENES CULTURALES PROPIEDAD DE LA NACION.- POR EL ACCESO A LOS MUSEOS, MONUMENTOS Y ZONAS ARQUEOLOGICAS PROPIEDAD DE LA FEDERACION (ART. 288 DE LA LFD).	400168
USO, GOCE O APROVECHAMIENTO DE MUSEO, MONUMENTO HISTORICO O ARTISTICO Y ZONA ARQUEOLOGICA, P/ REPRODUCCION, FILMACION, VIDEOGRABACION, FOTOGRAFIA, O COMUNICACION PUBLICA DE FOTOS (ARTS. 288-A AL 288-G DE LA LFD).	400195
<u>ACCESORIOS</u>	CLAVES DE COMPUTO
RECARGOS DE DERECHOS.	400901
MULTAS DE DERECHOS.	400902
ACTUALIZACIÓN DE DERECHOS.	400903

7. Catálogo de claves de productos.

DESCRIPCION DEL CONCEPTO

<u>POR LOS SERVICIOS QUE NO CORRESPONDAN A FUNCIONES DE DERECHO PUBLICO</u>	CLAVES DE COMPUTO
PRACTICA DE AUDITORIAS EXTERNAS A EMPRESAS DEL SECTOR PARAESTATAL (SFP).	600001
COMISION POR GARANTIAS OTORGADAS POR EL GOBIERNO FEDERAL A DIVERSAS INSTITUCIONES BANCARIAS PARA OBTENCION DE PRESTAMOS EXTERNOS.	600002
TRAMITE PARA LA OBTENCION DE NORMAS EXTRANJERAS (ECONOMIA).	600003
DE LAS CONFERENCIAS Y CURSOS IMPARTIDOS POR LA DIRECCION GENERAL DE NORMAS (ECONOMIA).	600004
SERVICIOS DE CERTIFICACION, DICTAMEN Y APROBACION QUE PRESTA LA DIRECCION GENERAL DE NORMAS (ECONOMIA).	600005
POR SERVICIOS QUE PRESTA LA SECRETARIA DE ECONOMIA.	600061
OTROS.	600006
<u>DERIVADOS DEL USO, APROVECHAMIENTO O ENAJENACION DE BIENES NO SUJETOS AL REGIMEN DE DOMINIO PUBLICO</u>	
<u>EXPLOTACION DE TIERRAS Y AGUAS</u>	CLAVES DE COMPUTO
EXPLOTACION DE TIERRAS.	600007
EXPLOTACION DE AGUAS.	600008
<u>ARRENDAMIENTO DE TIERRAS, LOCALES Y CONSTRUCCIONES</u>	CLAVES DE COMPUTO
ARRENDAMIENTO DE TIERRAS.	600009
ARRENDAMIENTO DE LOCALES Y CONSTRUCCIONES.	600010

ENAJENACION DE BIENES	
MUEBLES	CLAVES DE COMPUTO
INVENTARIADOS.	600011
NO INVENTARIADOS.	600012
DESECHOS DE BIENES DEL GOBIERNO FEDERAL. INVENTARIADOS	
DESECHOS DE BIENES DEL GOBIERNO FEDERAL. INVENTARIADOS.	600013
DESECHOS DE BIENES DEL GOBIERNO FEDERAL. NO INVENTARIADOS.	600014
BIENES PRODUCIDOS EN ESTABLECIMIENTOS DEL GOBIERNO FEDERAL	
POR LA ENAJENACION Y VENTA DE BASES DE LICITACION PUBLICA.	600017
EXPEDICION DE TARJETA DE IDENTIFICACION PERSONAL DE RESIDENTE FRONTERIZO (TARJETA INTELIGENTE TIFF).	600019
PROGRAMA EDITORIAL DEL SAT.	600021
PLAN Y PROGRAMAS DE ESTUDIO TIPO SUPERIOR Y DIPLOMAS DE ESPECIALIDAD, TITULOS Y GRADOS ACADEMICOS (SEP).	600023
BIENES Y SERVICIOS GENERADOS POR EL INSTITUTO NACIONAL DE BELLAS ARTES Y LITERATURA (INBAL).	600024
SERVICIOS QUE PRESTA XE IPN TV CANAL ONCE (SEP).	600042
PUBLICACIONES DE GUIAS TECNICAS PARA LAS BASES DE LICITACION (SEMARNAT).	600043
SERVICIOS QUE PROPORCIONA LA DIRECCION GENERAL DE RECURSOS HUMANOS DE LA SHCP.	600044
SERVICIOS QUE PROPORCIONA EL INSTITUTO NACIONAL DE ECOLOGIA (SEMARNAT).	600045
SERVICIOS QUE PROPORCIONA LA DIRECCION GENERAL DE TALLERES DE IMPRESION DE ESTAMPILLAS Y VALORES (SHCP).	600046
BIENES Y SERVICIOS GENERADOS POR LAS AREAS QUE INTEGRAN EL CONSEJO NACIONAL PARA LA CULTURA Y LAS ARTES (SEP).	600047
SERVICIOS GENERADOS POR LAS AREAS QUE INTEGRAN EL INSTITUTO POLITECNICO NACIONAL.	600048
SERVICIOS QUE PROPORCIONA LA SECRETARIA DE TRABAJO Y PREVISION SOCIAL.	600049
BIENES Y SERVICIOS GENERADOS POR LAS AREAS QUE INTEGRAN EL INSTITUTO NACIONAL DE ANTROPOLOGIA E HISTORIA (SEP).	600050
SERVICIOS QUE PROPORCIONA LA DIRECCION GENERAL DE ACUACULTURA (SAGARPA).	600051
SERVICIO NACIONAL DE SANIDAD, INOCUIDAD Y CALIDAD AGROALIMENTARIA (SENASICA) (SAGARPA).	600053
SERVICIOS QUE PRESTA RADIO EDUCACION (SEP).	600054
SERVICIOS QUE PRESTA EL MUSEO DE LA SHCP, ANTIGUO PALACIO DEL ARZOBISPADO Y DIVERSAS AREAS (SHCP).	600056
SERVICIOS QUE PROPORCIONA LA SECRETARIA DE MARINA Y ARMADA DE MEXICO.	600057
OTROS SERVICIOS QUE PROPORCIONA EL SAT.	600058

PUBLICACIONES ELABORADAS POR LA DIRECCION GENERAL DE SERVICIOS TECNICOS (SCT).	600059
POR LA VENTA DE LIBROS Y FOTOCOPIADO QUE PRESTA LA UNIVERSIDAD PEDAGOGICA NACIONAL (SEP).	600060
SERVICIOS DE INSCRIPCION, CERTIFICACION Y ANALISIS DE CALIDAD DE SEMILLAS PARA SIEMBRA (SNICS) (SAGARPA).	600063
PRESTACION DE SERVICIOS A CARGO DE ORGANOS DESCONCENTRADOS Y UNIDADES ADMINISTRATIVAS DE LA SECRETARIA DE SALUD.	600065
CUOTAS POR SERVICIO DE ALIMENTACION (SHCP).	600067
SERVICIO QUE PRESTA EL INSTITUTO MEXICANO DEL TRANSPORTE (SCT).	600068
PUBLICACIONES ELABORADAS POR LA COMISION NACIONAL BANCARIA Y DE VALORES (SHCP).	600070
PUBLICACIONES ELABORADAS POR LA COMISION NACIONAL DE SEGUROS Y FIANZAS (SHCP).	600072
SERVICIOS QUE PROPORCIONA EL TRIBUNAL FEDERAL DE JUSTICIA FISCAL Y ADMINISTRATIVA (FOTOCOPIADO).	600073
POR LOS DIVERSOS BIENES Y SERVICIOS QUE PROPORCIONA LA SECRETARIA DE LA DEFENSA NACIONAL (SEDENA).	600074
SERVICIO DE FOTOCOPIADO DE DOCUMENTOS PRESTADO POR LAS DIVERSAS DEPENDENCIAS GUBERNAMENTALES.	600075
PUBLICACIONES QUE EDITA LA DIRECCION GENERAL DEL ACERVO HISTORICO Y DIPLOMATICO (SRE).	600076
SERVICIOS PROPORCIONADOS POR EL ESTADO MAYOR PRESIDENCIAL.	600077
SERVICIOS EN MATERIA DE TECNICAS TOXICOLOGICAS (SAT).	600079
SERVICIOS QUE PRESTA EL CENTRO CULTURAL Y DEPORTIVO (SEGOB).	600080
OTROS SERVICIOS QUE PRESTA LA SECRETARIA DE COMUNICACIONES Y TRANSPORTES.	600081
CUOTAS POR LOS DISPOSITIVOS MAGNETICOS, UTILIZADOS PARA LA REPRODUCCION DE LA INFORMACION.	600082
BIENES Y SERVICIOS PROPORCIONADOS POR SEGOB Y SUS ORGANOS DESCONCENTRADOS.	600083
PRODUCTOS Y SERVICIOS QUE PROPORCIONA EL COLEGIO SUPERIOR AGROPECUARIO DEL ESTADO DE GUERRERO (SAGARPA).	600085
SERVICIOS QUE PROPORCIONA LA PROCURADURIA FEDERAL DE PROTECCION AL AMBIENTE (SEMARNAT).	600086
SERVICIO DE FOTOGRAFIA DE PASAPORTE Y OTROS SERVICIOS PRESTADOS FUERA DEL TERRITORIO NACIONAL (SRE).	600087
OTROS.	600026
SERVICIOS QUE PRESTA INDAABIN EN FUNCIONES DE DERECHO PRIVADO (INDAABIN) (SFP).	600088
PUBLICACIONES EDITADAS PARA PREPARATORIA ABIERTA, AUTORIZADAS A LA DIRECCION GENERAL DE BACHILLERATO (SEP).	600089
SERVICIOS DE PROTECCION Y SEGURIDAD AL SECTOR PRIVADO, PRESTADOS POR EL	600090

SERVICIO DE PROTECCION FEDERAL (CNS).	
BIENES Y SERVICIOS PROPORCIONADOS POR LA ADMINISTRACION FEDERAL DE SERVICIOS EDUCATIVOS EN EL DISTRITO FEDERAL (AFSEDF) (SEP).	600091
BIENES Y SERVICIOS QUE OFRECE LA ESCUELA NACIONAL DE BIBLIOTECONOMIA Y ARCHIVONOMIA (ENBA) (SEP).	600092
SERVICIOS A LA NAVEGACION EN EL ESPACIO AEREO MEXICANO (SENEAM) (SCT).	600093
SERVICIOS QUE PRESTA EL REGISTRO AGRARIO NACIONAL EN MATERIA AGRARIA (SDATU).	600095
POR LOS BIENES Y SERVICIOS QUE OFRECE EL INEHRM (SEP).	600096
POR LA PRESTACION DE BIENES Y SERVICIOS QUE OFRECE LA SECRETARIA DE ENERGIA.	600097
POR LOS BIENES Y SERVICIOS QUE OFRECE LA SECRETARIA DE TURISMO.	600098
OTROS	CLAVES DE COMPUTO
OTROS.	600027
INMUEBLES	CLAVES DE COMPUTO
INVENTARIADOS.	600028
NO INVENTARIADOS.	600029
<u>INTERESES DE VALORES, CREDITOS Y BONOS</u>	CLAVES DE COMPUTO
DIVIDENDOS.	600030
INTERESES DE VALORES.	600031
INTERESES SOBRE CREDITOS CONCEDIDOS CON FONDOS CONSTITUIDOS EN FIDEICOMISO.	600032
INTERESES A CARGO DE ORGANISMOS DESCENTRALIZADOS Y EMPRESAS DE PARTICIPACION ESTATAL.	600033
DEVOLUCION DE INTERESES SOBRE BONOS EMITIDOS POR EL GOBIERNO FEDERAL.	600034
INTERESES DE VALORES DE CUENTAS BANCARIAS A NOMBRE DE LA TESORERIA DE LA FEDERACION (TESOFE).	600094
OTROS.	600035
<u>UTILIDADES</u>	CLAVES DE COMPUTO
DE ORGANISMOS DESCENTRALIZADOS Y EMPRESAS DE PARTICIPACION ESTATAL.	600036
DE LA LOTERIA NACIONAL PARA LA ASISTENCIA PUBLICA.	600037
DE PRONOSTICOS PARA LA ASISTENCIA PUBLICA.	600038
OTRAS.	600039
<u>OTROS</u>	CLAVES DE COMPUTO
POR EL ARRENDAMIENTO DE ACTIVOS DE EMPRESAS PROPIEDAD DEL GOBIERNO FEDERAL.	600040

8. Catálogo de claves de aprovechamientos.	
DESCRIPCION DEL CONCEPTO	
MULTAS	
LAS COMPRENDIDAS EN LOS CONVENIOS DE COORDINACION CON ENTIDADES FEDERATIVAS	CLAVES DE COMPUTO
LAS IMPUESTAS POR INFRACCIONES A LA LEY FEDERAL DEL TRABAJO.	700001
LAS IMPUESTAS POR INFRACCIONES A LA LEY DE ESTADISTICA.	700002
LAS IMPUESTAS POR INFRACCIONES AL REGLAMENTO DE TRANSITO FEDERAL (SCT).	700003
LAS IMPUESTAS POR LA DIRECCION GENERAL DE CREDITO PUBLICO.	700004
LAS IMPUESTAS POR LA SECRETARIA DE TURISMO.	700005
LAS IMPUESTAS POR INSPECCIONES Y VERIFICACIONES SANITARIAS (SECRETARIA DE SALUD).	700006
LAS IMPUESTAS POR LA DIRECCION GENERAL DE PROTECCION AL CONSUMIDOR.	700007
LAS IMPUESTAS POR LA PROCURADURIA FEDERAL DEL CONSUMIDOR.	700008
IMPUESTAS POR SUBSECRETARIA DE HACIENDA Y CREDITO PUBLICO, POR DIRECCION GENERAL DE BANCA, SRIA ENERGIA, SRIA ECONOMIA Y AUTORIDADES FEDERALES NO FISCALES, NO PARTICIPABLES Y NO AFECTAS A FIN ESPECIFICO.	700009
LAS IMPUESTAS POR VERIFICACION DE MAQUINAS REGISTRADORAS DE COMPROBACION FISCAL POR LAS ENTIDADES FEDERATIVAS.	700010
POR INFRACCIONES A LA LEY DE LOS SISTEMAS DEL AHORRO PARA EL RETIRO (ARTS. 100 Y 101).	700011
POR INFRACCIONES A LA LEY FEDERAL DE COMPETENCIA ECONOMICA.	700012
SANCIONES IMPUESTAS POR LA COMISION REGULADORA DE ENERGIA.	700013
MULTAS IMPUESTAS POR LA DIRECCION GENERAL DE INVERSION EXTRANJERA (ECONOMIA).	700151
MULTAS APLICADAS POR EL INSTITUTO FEDERAL ELECTORAL A PARTIDOS POLITICOS.	700155
MULTAS POR INFRACCIONES DE ORDENAMIENTOS LEGALES ADMINISTRADOS POR LA COMISION NACIONAL DE SEGURIDAD.	700157
LAS IMPUESTAS POR LA SECRETARIA DE MARINA.	700162
MULTAS APLICADAS POR EL INSTITUTO FEDERAL ELECTORAL A SUJETOS DISTINTOS DE LOS PARTIDOS POLITICOS	700170
MULTAS IMPUESTAS POR EL INSTITUTO FEDERAL DE ACCESO A LA INFORMACION Y PROTECCION DE DATOS.	700177
DE ADMINISTRACION FEDERAL POR SER PARTICIPABLES O ESTAR AFECTAS A UN FIN ESPECIFICO	CLAVES DE COMPUTO
POR INFRACCION A LA LEY DE MIGRACION.	700014
LAS IMPUESTAS POR INFRACCIONES A LAS LEYES GENERALES DEL EQUILIBRIO ECOLOGICO Y LA PROTECCION AL AMBIENTE, Y DE VIDA SILVESTRE.	700016

POR INFRACCIONES A LA LEY GENERAL DE PESCA	700168
RELACIONADAS CON EL PAGO DE APROVECHAMIENTOS EN CAJAS RECAUDADORAS	CLAVES DE COMPUTO
RELACIONADAS CON EL PAGO DE APROVECHAMIENTOS EN CAJAS RECAUDADORAS.	700017
POR INFRACCIONES A LA LEY DE ADQUISICIONES, ARRENDAMIENTOS Y PRESTACION DE SERVICIOS RELACIONADOS CON BIENES MUEBLES	CLAVES DE COMPUTO
POR INFRACCIONES A LA LEY DE ADQUISICIONES, ARRENDAMIENTOS Y PRESTACION DE SERVICIOS RELACIONADOS CON BIENES MUEBLES.	700018
SANCIONES IMPUESTAS POR LA LEY FEDERAL DE RESPONSABILIDADES DE LOS SERVIDORES PUBLICOS	CLAVES DE COMPUTO
SANCIONES IMPUESTAS POR LA LEY FEDERAL DE RESPONSABILIDADES DE LOS SERVIDORES PUBLICOS.	700019
POR LAS INFRACCIONES PREVISTAS EN LA LEY DEL SERVICIO DE LA TESORERIA DE LA FEDERACION, RELACIONADAS EN LOS ARTICULOS 99 AL 101	CLAVES DE COMPUTO
POR LAS INFRACCIONES PREVISTAS EN LA LEY DEL SERVICIO DE LA TESORERIA DE LA FEDERACION, RELACIONADAS EN LOS ARTICULOS 99 AL 101.	700020
SANCIONES PREVISTAS EN EL CAPITULO NOVENO DEL REGLAMENTO DE TRABAJOS PETROLEROS (D.O.F. 27/02/74) (ENERGIA)	CLAVES DE COMPUTO
SANCIONES PREVISTAS EN EL CAPITULO NOVENO DEL REGLAMENTO DE TRABAJOS PETROLEROS (D.O.F. 27/02/74) (ENERGIA).	700131
MULTAS IMPUESTAS POR LA COMISION NACIONAL PARA LA PROTECCION Y DEFENSA DE LOS USUARIOS DE SERVICIOS FINANCIEROS (CONDUSEF).	CLAVES DE COMPUTO
MULTAS IMPUESTAS POR LA COMISION NACIONAL PARA LA PROTECCION Y DEFENSA DE LOS USUARIOS DE SERVICIOS FINANCIEROS (CONDUSEF).	700169
<u>INDEMNIZACIONES</u>	CLAVES DE COMPUTO
INVENTARIADAS.	700021
NO INVENTARIADAS.	700022
INDEMNIZACIONES RESARCITORIAS A LA HACIENDA PUBLICA FEDERAL, POR RESOLUCIONES DE LA AUDITORIA SUPERIOR DE LA FEDERACION.	700180
OTRAS.	700023
<u>REINTEGROS</u>	CLAVES DE COMPUTO
SOSTENIMIENTO DE LAS ESCUELAS ARTICULO 123.	700024
SERVICIO DE VIGILANCIA FORESTAL.	700025
OTROS.	700026
<u>PROVENIENTES DE OBRAS PUBLICAS DE INFRAESTRUCTURA HIDRAULICA</u>	CLAVES DE COMPUTO
POR INFRAESTRUCTURA HIDRAULICA.	700027
POR EL SUMINISTRO DE AGUA EN BLOQUE.	700028

RIEGO Y DRENAJE.	700029
<u>PARTICIPACIONES EN LOS INGRESOS DERIVADOS DE LA APLICACIÓN DE LEYES LOCALES SOBRE HERENCIAS Y LEGADOS EXPEDIDAS DE ACUERDO CON LA FEDERACION</u>	CLAVES DE COMPUTO
PARTICIPACIONES EN LOS INGRESOS DERIVADOS DE LA APLICACION DE LEYES LOCALES SOBRE HERENCIAS Y LEGADOS EXPEDIDAS DE ACUERDO CON LA FEDERACION.	700030
<u>PARTICIPACIONES EN LOS INGRESOS DERIVADOS DE LA APLICACIÓN DE LEYES LOCALES SOBRE DONACIONES EXPEDIDAS DE ACUERDO CON LA FEDERACION</u>	CLAVES DE COMPUTO
PARTICIPACIONES EN LOS INGRESOS DERIVADOS DE LA APLICACION DE LEYES LOCALES SOBRE DONACIONES EXPEDIDAS DE ACUERDO CON LA FEDERACION.	700031
<u>APORTACIONES DE LOS ESTADOS, MUNICIPIOS Y PARTICULARES PARA EL SERVICIO DEL SISTEMA ESCOLAR FEDERALIZADO</u>	CLAVES DE COMPUTO
APORTACIONES DE LOS ESTADOS, MUNICIPIOS Y PARTICULARES PARA EL SERVICIO DEL SISTEMA ESCOLAR FEDERALIZADO.	700032
<u>COOPERACION DEL DISTRITO FEDERAL POR SERVICIOS PUBLICOS LOCALES PRESTADOS POR LA FEDERACION</u>	CLAVES DE COMPUTO
COOPERACION DEL DISTRITO FEDERAL POR SERVICIOS PUBLICOS LOCALES PRESTADOS POR LA FEDERACION.	700033
<u>COOPERACION DE LOS GOBIERNOS DE ESTADOS Y MUNICIPIOS Y DE PARTICULARES PARA ALCANTARILLADO, ELECTRIFICACION, CAMINOS Y LINEAS TELEGRAFICAS, TELEFONICAS Y PARA OTRAS OBRAS PUBLICAS</u>	CLAVES DE COMPUTO
COOPERACION DE LOS GOBIERNOS DE ESTADOS Y MUNICIPIOS Y DE PARTICULARES PARA ALCANTARILLADO, ELECTRIFICACION, CAMINOS Y LINEAS TELEGRAFICAS, TELEFONICAS Y PARA OTRAS OBRAS PUBLICAS.	700034
<u>5 % DE DIAS DE CAMA A CARGO DE ESTABLECIMIENTOS PARTICULARES PARA INTERNAMIENTO DE ENFERMOS Y OTROS DESTINADOS A LA SECRETARIA DE SALUD</u>	CLAVES DE COMPUTO
5 % DE DIAS DE CAMA A CARGO DE ESTABLECIMIENTOS PARTICULARES PARA INTERNAMIENTO DE ENFERMOS Y OTROS DESTINADOS A LA SECRETARIA DE SALUD.	700035
<u>PARTICIPACIONES A CARGO DE LOS CONCESIONARIOS DE VIAS GENERALES DE COMUNICACION Y DE EMPRESAS DE ABASTECIMIENTO DE ENERGIA ELECTRICA</u>	CLAVES DE COMPUTO
PARTICIPACIONES A CARGO DE LOS CONCESIONARIOS DE VIAS GENERALES DE COMUNICACION Y DE EMPRESAS DE ABASTECIMIENTO DE ENERGIA ELECTRICA.	700036
<u>PARTICIPACIONES SEÑALADAS POR LA LEY FEDERAL DE JUEGOS Y SORTEOS</u>	CLAVES DE COMPUTO
PARTICIPACIONES SEÑALADAS POR LA LEY FEDERAL DE JUEGOS Y SORTEOS.	700037
<u>REGALIAS PROVENIENTES DE FONDOS Y EXPLOTACIONES MINERAS</u>	CLAVES DE COMPUTO

REGALIAS PROVENIENTES DE FONDOS Y EXPLOTACIONES MINERAS.	700038
<u>APORTACIONES DE CONTRATISTAS DE OBRAS PUBLICAS</u>	CLAVES DE COMPUTO
1% SOBRE OBRAS DE BENEFICIO SOCIAL.	700039
OTROS.	700040
<u>DESTINADOS AL FONDO PARA EL DESARROLLO FORESTAL</u>	CLAVES DE COMPUTO
APORTACIONES QUE EFECTUEN LOS GOBIERNOS DEL DISTRITO FEDERAL, ESTATALES Y MUNICIPALES, LOS ORGANISMOS Y ENTIDADES PUBLICAS, SOCIALES Y LOS PARTICULARES.	700041
DE LAS RESERVAS NACIONALES FORESTALES.	700042
APORTACIONES AL INSTITUTO NACIONAL DE INVESTIGACIONES FORESTALES Y AGROPECUARIAS.	700043
OTROS CONCEPTOS.	700044
<u>CUOTAS COMPENSATORIAS</u>	CLAVES DE COMPUTO
CUOTAS COMPENSATORIAS.	700045
<u>HOSPITALES MILITARES</u>	CLAVES DE COMPUTO
HOSPITALES MILITARES.	700046
<u>PARTICIPACIONES POR LA EXPLOTACION DE OBRAS DEL DOMINIO PUBLICO SEÑALADAS POR LA LEY FEDERAL DEL DERECHO DE AUTOR</u>	CLAVES DE COMPUTO
PARTICIPACIONES POR LA EXPLOTACION DE OBRAS DEL DOMINIO PUBLICO SEÑALADAS POR LA LEY FEDERAL DEL DERECHO DE AUTOR.	700047
<u>RECUPERACIONES DE CAPITAL</u>	
FONDOS ENTREGADOS EN FIDEICOMISO, A FAVOR DE ENTIDADES FEDERATIVAS Y EMPRESAS PUBLICAS	CLAVES DE COMPUTO
EFFECTIVO.	700048
OTROS VALORES.	700049
FONDOS ENTREGADOS EN FIDEICOMISO, A FAVOR DE EMPRESAS PRIVADAS Y A PARTICULARES	CLAVES DE COMPUTO
EFFECTIVO.	700050
OTROS VALORES.	700051
INVERSIONES EN OBRAS DE AGUA POTABLE Y ALCANTARILLADO	CLAVES DE COMPUTO

INVERSIONES EN OBRAS DE AGUA POTABLE Y ALCANTARILLADO.	700052
DESINCORPORACIONES	CLAVES DE COMPUTO
DESINCORPORACIONES.	700053
OTROS (EN EFECTIVO)	CLAVES DE COMPUTO
CREDITOS Y VALORES.	700054
COMPRAS DE BONOS.	700055
DEUDORES DEL ERARIO.	700056
INVERSIONES A TRAVES DE INSTITUCIONES FINANCIERAS.	700057
NO ESPECIFICADAS.	700058
OTROS (CON OTROS VALORES)	CLAVES DE COMPUTO
CREDITOS Y VALORES.	700059
COMPRA DE BONOS.	700060
DEUDORES DEL ERARIO.	700061
INVERSIONES A TRAVES DE INSTITUCIONES FINANCIERAS.	700062
NO ESPECIFICADOS.	700063
<u>PROVENIENTES DE DECOMISO Y DE BIENES QUE PASAN A PROPIEDAD DEL FISCO FEDERAL</u>	CLAVES DE COMPUTO
POR VENTA DE MERCANCIA DECOMISADA.	700064
POR VENTA DE BIENES QUE PASAN A PROPIEDAD DEL FISCO FEDERAL (POR DONACION).	700065
DECOMISOS Y REMATES AUTORIZADOS POR AUTORIDAD JUDICIAL, QUE PASAN A PROPIEDAD DEL FISCO FEDERAL.	700066
<u>PROVENIENTES DEL PROGRAMA DE MEJORAMIENTO DE LOS MEDIOS DE INFORMATICA Y DE CONTROL DE LAS AUTORIDADES ADUANERAS</u>	CLAVES DE COMPUTO
PROVENIENTES DEL PROGRAMA DE MEJORAMIENTO DE LOS MEDIOS DE INFORMATICA Y DE CONTROL DE LAS AUTORIDADES ADUANERAS.	700145
<u>NO COMPRENDIDOS EN LOS INCISOS ANTERIORES PROVENIENTES DEL CUMPLIMIENTO DE CONVENIOS CELEBRADOS EN OTROS EJERCICIOS</u>	CLAVES DE COMPUTO
NO COMPRENDIDOS EN LOS INCISOS ANTERIORES PROVENIENTES DEL CUMPLIMIENTO DE CONVENIOS CELEBRADOS EN OTROS EJERCICIOS.	700068
<u>OTROS</u>	CLAVES DE COMPUTO
REMANENTE DE OPERACION DEL BANCO DE MEXICO.	700069

UTILIDADES POR RECOMPRA DE DEUDA.	700070
RENDIMIENTO MINIMO GARANTIZADO.	700071
OTROS.	700101
USO O GOCE MENSUAL Y ANUAL DE VALOR COMERCIAL O POR HECTAREA E INSTALACION DE ANUNCIOS DENTRO DE DERECHO DE VIA DE CARRETERAS JURISDICCION FEDERAL Y EN RECINTOS PORTUARIOS (ART. 237 DE LA LFD).	700081
DIFERENCIA A FAVOR DEL GOBIERNO FEDERAL, DERIVADA DEL ESQUEMA DE CAPITALIZACION DE PASIVOS.	700083
POR APROVECHAMIENTO EN EL MANEJO, ALMACENAJE Y CUSTODIA DE MERCANCIAS DE COMERCIO EXTERIOR (5% DE LOS INGRESOS BRUTOS).	700084
DE LAS REMUNERACIONES QUE PERCIBEN LOS CONSEJEROS DE ORGANISMOS DESCENTRALIZADOS Y DEL SECTOR PARAESTATAL.	700086
POR BIENES QUE PASAN A PROPIEDAD DEL FISCO FEDERAL	CLAVES DE COMPUTO
POR INSTRUCCION DE AUTORIDAD JUDICIAL (SUSTITUCION DE PENA CORPORAL).	700087
POR PRESCRIPCION.	700088
IMPORTE DE LAS POSTURAS OFRECIDAS EN PROCESO DE LICITACION PARA ASIGNAR CERTIFICADOS DE CUPO Y ARANCELES-CUPO.	CLAVES DE COMPUTO
TEXTILES Y PRENDAS DE VESTIR.	700089
AUTOBUSES Y CAMIONES.	700090
FRIJOL.	700091
HUEVO.	700092
AVES.	700093
GRASAS.	700094
PRODUCTOS FORESTALES.	700095
AZUCARES Y JARABES.	700096
LECHE EN POLVO.	700097
QUESOS Y REQUESON.	700098
POR EFECTIVIDAD DE FIANZAS POR IMPORTACION TEMPORAL DE VEHICULOS (PROGRAMA PAISANO).	700102
PUERTOS MEXICANOS, ALMACENAJE.	700103
NOTIFICACION DE CONCENTRACION DISTINTAS DE LAS PREVISTAS EN EL ART. 77 DE LA LEY FEDERAL DE DERECHOS (ECONOMIA).	700104
EXPEDICION Y PUBLICACION DE INFORME ANUAL (EDICION EN IDIOMA ESPAÑOL) (COMISION NACIONAL DE COMPETENCIA).	700105

UNO AL MILLAR SOBRE EL MONTO DE LOS PRECIOS POR LAS ADQUISICIONES O ENAJENACIONES ONEROSAS DE INMUEBLES FEDERALES (TESOFE).	700106
INSCRIPCION DE LOS REGISTROS DE EMPRESAS DE LA INDUSTRIA DE AUTOPARTES Y DE PROVEEDOR NACIONAL.	700107
REGISTRO DE EMPRESAS FABRICANTES DE PRODUCTOS INDUSTRIALES (TESOFE).	700108
NOTA NACIONAL (TESOFE).	700109
CUOTAS DE IMPORTACION A DISTRIBUIDORES DE AUTOMOVILES NUEVOS: TRAMITE MENSUAL, SEMESTRAL Y ANUAL (TESOFE).	700110
VENTA DE BASES DEL PROCEDIMIENTO PARA EL OTORGAMIENTO DE LA CONCESION POR LA PRESTACION DEL SERVICIO PUBLICO DEL REGISTRO NACIONAL DE VEHICULOS (ECONOMIA).	700112
TRAMITE DE LA CONSTANCIA DE PRODUCTO NUEVO (ECONOMIA).	700113
ANALISIS RADIOLOGICOS POR ESPECTROMETRIA GAMMA (SE).	700114
MARINAS TURISTICAS (SCT).	700115
LICENCIAS, AUTORIZACIONES Y PERMISOS OTORGADOS POR LA CNSNS, SECRETARIA DE ENERGIA.	700117
RENOVACIONES OTORGADAS POR LA CNSNS, SECRETARIA DE ENERGIA.	700118
MODIFICACIONES OTORGADAS POR LA CNSNS, SECRETARIA DE ENERGIA.	700119
ARANCELES EN MATERIA DE AVALUOS Y JUSTIPRECIACIONES; SERVICIOS EN MATERIA DE PERITAJES Y DESLINDES DE INMUEBLES FEDERALES (INDAABIN) (SFP).	700120
POR LA EDICION Y COMERCIALIZACION DE GUIAS EMPRESARIALES (ECONOMIA).	700121
SERVICIOS QUE PROPORCIONA LA DIRECCION GENERAL DE TALLERES DE IMPRESIÓN DE ESTAMPILLAS Y VALORES (SHCP).	700122
CONTRAPRESTACION POR EL USO Y EXPLOTACION DE LOS BIENES Y SERVICIOS PORTUARIOS CONCESIONADOS QUE ENTERA LA ADMINISTRACION PORTUARIA INTEGRAL (API) (SCT).	700123
CONCESIONARIOS DE BIENES Y SERVICIOS PORTUARIOS DISTINTOS DE LAS CONCESIONES PARA LA ADMINISTRACION PORTUARIA INTEGRAL (API) (SCT).	700125
REGISTRO Y APROBACION DE CONVENIOS DE SUPLENCIA Y ASOCIACION DE LOS CORREDORES PUBLICOS; LICENCIA DE SEPARACION DE FUNCIONES Y PRORROGA DE LICENCIA DE SEPARACION DE FUNCIONES (ECONOMIA).	700128
SERVICIOS QUE PROPORCIONA LA DIRECCION GENERAL DE AUTOTRANSPORTE FEDERAL (SCT).	700129
POR LA PRESTACION DEL SERVICIO DE RADIOTELEFONIA MOVIL A BORDO DE VEHICULOS Y TECNOLOGIA CELULAR (SCT).	700130
SERVICIOS EN MATERIA DE PREPARATORIA ABIERTA (SEP).	700132
SERVICIOS QUE PROPORCIONA LA SECRETARIA DE MARINA Y ARMADA DE MEXICO.	700133

7% SOBRE PRECIO DE VENTA DE REGALIAS CUBIERTAS POR EMPRESAS PARTICIPANTES EN LA EDICION Y COMERCIALIZACION DE LAS GUIAS EMPRESARIALES (ECONOMIA).	700134
SERVICIO DE RADIOLOCALIZACION MOVIL DE PERSONAS (PAGING) (SCT).	700135
LEY PARA LA INSCRIPCION DE VEHICULOS DE PROCEDENCIA EXTRANJERA (DOF 12/03/01).	700136
BIENES Y SERVICIOS GENERADOS POR EL INSTITUTO NACIONAL DE BELLAS ARTES Y LITERATURA (INBAL).	700137
SERVICIOS DE INSCRIPCION, CERTIFICACION Y ANALISIS DE CALIDAD DE SEMILLAS PARA SIEMBRA (SNICS) (SAGARPA).	700138
ACCESO A ZONAS ARQUEOLOGICAS DEL INSTITUTO NACIONAL DE ANTROPOLOGIA E HISTORIA (SEP).	700139
GARANTIA DIRECTA DEL GOBIERNO FEDERAL SOBRE LOS PASIVOS (SHCP).	700140
SERVICIO DE RADIOCOMUNICACION ESPECIALIZADA DE FLOTILLAS (SCT).	700144
POR DIVERSOS BIENES Y SERVICIOS (SEDENA).	700148
REEXPEDICION DE TARJETA TRIBUTARIA (SAT).	700150
POR EL EXAMEN PARA ASPIRANTE Y AUTORIZACION A MANDATARIO DE AGENTE ADUANAL (SCT).	700152
POR CADA CERTIFICACION DE CONSTANCIA, INSCRIPCION Y BUSQUEDA O CONSULTA DE LA BASE DE DATOS CENTRAL DEL REGISTRO PUBLICO DE COMERCIO (SE).	700154
POR VENTA DEL DIARIO OFICIAL DE LA FEDERACION.	700156
VIGILANCIA AEREA DE DUCTOS, SUPERVISION DE AUTOTANQUES Y SERVICIOS COMPLEMENTARIOS (PFP) (CNS).	700158
SERVICIOS POR EVALUACION DE CONFORMIDAD CON LA NOM-151 (ECONOMIA).	700159
USO DE AERONAVES ASIGNADAS AL ESTADO MAYOR PRESIDENCIAL.	700160
MATERIA DE SALUD Y SERVICIOS SANITARIOS (SALUD).	700161
SERVICIOS PROPORCIONADOS POR EL COLEGIO SUPERIOR AGROPECUARIO DEL ESTADO DE GUERRERO (SAGARPA).	700164
POSTURAS OFRECIDAS PARA ASIGNAR CERTIFICADOS DE CUPO, A LAS DIVERSAS MERCANCIAS O PRODUCTOS IMPORTADOS POR MEDIDA DE TRANSICION (SE).	700165
POR EL USO O APROVECHAMIENTO DEL ESPACIO AEREO MEXICANO (SENEAM-SCT).	700166
SERVICIO DE PROTECCION Y SEGURIDAD QUE OTORGA EL SERVICIO DE PROTECCION FEDERAL (CNS).	700167
POR DIVERSOS SERVICIOS QUE PRESTA LA SECRETARIA DE ENERGIA EN FUNCIONES DE DERECHO PUBLICO.	700172
SERVICIOS QUE PRESTA EL INSTITUTO NACIONAL DE MIGRACIÓN (SEGOB).	700173

CUOTA DE GARANTIA DE NO CADUCIDAD DE DERECHOS DE AGUAS NACIONALES (CONAGUA-SEMARNAT)	700174
VIGILANCIA DE LA OPERACION DE REACTORES NUCLEARES (CNSNS-ENERGIA).	700175
SERVICIOS DIVERSOS QUE PRESTA EL ARCHIVO GENERAL DE LA NACION (SEGOB).	700176
SERVICIOS PROPORCIONADOS POR EL SERVICIO NACIONAL DE SANIDAD, INOCUIDAD Y CALIDAD AGROALIMENTARIA (SENASICA-SAGARPA).	700178
RECURSOS ACUMULADOS EN LOS RAMOS DE CESANTIA EN EDAD AVANZADA Y VEJEZ, A QUE SE REFIERE EL ARTICULO DECIMO TERCERO TRANSITORIO DE LA LEY DEL SEGURO SOCIAL.	700179
DONATIVOS.	700171
POR CONCESIONES PARA USO COMERCIAL.	700181
POR LA PRESTACION DE SERVICIOS QUE OFRECE LA COMISION NACIONAL DE HIDROCARBUROS.	700182
AGENCIA NACIONAL DE SEGURIDAD INDUSTRIAL Y DE PROTECCION AL MEDIO AMBIENTE DEL SECTOR HIDROCARBUROS.	700183
COMISION NACIONAL DE HIDROCARBUROS.	700184
COMISION REGULADORA DE ENERGIA.	700185
<u>GASTOS DE EJECUCION</u>	CLAVES DE COMPUTO
POR REQUERIMIENTO DE CREDITOS.	700075
POR EMBARGO.	700076
POR REMATE, ENAJENACION FUERA DE REMATE O ADJUDICACION AL FISCO FEDERAL.	700077
POR REQUERIMIENTO DE CREDITOS (ALGC).	700141
POR EMBARGO (ALGC).	700142
POR REMATE, ENAJENACION FUERA DE REMATE O ADJUDICACION AL FISCO FEDERAL (ALGC).	700143
POR LOS GASTOS Y PRODUCTOS ORIGINADOS EN EL PROCEDIMIENTO ADMINISTRATIVO DE EJECUCION POR BIENES EMBARGADOS E INTERVENIDOS.	CLAVES DE COMPUTO
POR LOS GASTOS Y PRODUCTOS ORIGINADOS EN EL PROCEDIMIENTO ADMINISTRATIVO DE EJECUCION POR BIENES EMBARGADOS E INTERVENIDOS. POR APROVECHAMIENTOS DERIVADOS DE BIENES EMBARGADOS.	700078
POR LOS GASTOS Y PRODUCTOS ORIGINADOS EN EL PROCEDIMIENTO ADMINISTRATIVO DE EJECUCION POR BIENES EMBARGADOS E INTERVENIDOS. POR APROVECHAMIENTOS DERIVADOS DE BIENES INTERVENIDOS.	700079
INDEMNIZACION (20% DEL IMPORTE DE LOS CHEQUES RECIBIDOS POR LAS AUTORIDADES FISCALES, CORRESPONDIENTES A APROVECHAMIENTOS QUE SON PRESENTADOS EN TIEMPO Y NO SON PAGADOS).	700080

RECARGOS DE APROVECHAMIENTOS.	700901
ACTUALIZACION DE APROVECHAMIENTOS.	700902

9. Modelo de escrito de "Carta de conformidad del Sorteo del Buen Fin".

Nombre de la entidad

Datos del comunicado (No. de expediente, No. de oficio, etc.)

(Lugar y fecha),

**C. LUIS VIDEGARAY CASO,
SECRETARIO DE HACIENDA Y CRÉDITO PÚBLICO**

El "Decreto por el que se otorgan estímulos fiscales para incentivar el uso de medios de pago electrónicos", (Decreto), publicado en el Diario Oficial de la Federación el 11 de noviembre de 2013, establece que el monto de los impuestos locales que se generen por la obtención de los premios a que se refiere el citado Decreto, será cubierto por la Federación a la Entidad Federativa en donde se entregue el premio, a través del procedimiento de compensación permanente de fondos previsto en la sección IV del convenio de colaboración administrativa en materia fiscal federal respectivo, en términos del artículo 15 de la Ley de Coordinación Fiscal.

Asimismo, en el Decreto antes mencionado se señala que la Secretaría de Hacienda y Crédito Público informará a la Entidad Federativa, los montos que le correspondan a ésta y, en su caso, a sus municipios, derivados de la aplicación de los impuestos locales relacionados con la obtención de los premios, de conformidad con las reglas de carácter general establecidas por el Servicio de Administración Tributaria para tales efectos.



Por otra parte, en relación con lo previsto por las reglas de carácter general emitidas por el Servicio de Administración Tributaria en las que se dispone que cada Entidad Federativa debe manifestar por escrito, por conducto de su órgano hacendario, a la Secretaría de Hacienda y Crédito Público su consentimiento para que se aplique, para los efectos del citado Decreto, el procedimiento de compensación permanente de fondos referido en el primer párrafo de este documento, con fundamento en lo dispuesto por los artículos -----y demás disposiciones relativas y aplicables, el Estado de -----, a través del -----, Secretario de -----, manifiesta el consentimiento, sin reserva alguna, para la aplicación de todos y cada uno de los términos previstos en el Artículo Cuarto del "Decreto", respecto al esquema de compensación ahí señalado, y para que por su conducto sean entregados los montos que correspondan a sus municipios derivados de la aplicación de sus respectivos impuestos municipales que, en su caso, se generen con motivo de la obtención de los premios.

Por último, se hace de su conocimiento que la entidad federativa que represento manifiesta que para la adopción y formalización de los compromisos contenidos en este documento se ha cumplido con las disposiciones legales y administrativas aplicables.

(NOMBRE DEL SECRETARIO DE FINANZAS O EQUIVALENTE)

10. Cédula de calificación de riesgo.

SHCP SECRETARÍA DE HACIENDA Y CRÉDITO PÚBLICO		SAT Servicio de Administración Tributaria Administración General de Recaudación.										
Bienes Inmuebles												
Viabilidad de Avalúo Cédula de Calificación de Riesgo												
Factores de Riesgo												
1	¿Quién practicó el avalúo?	Institución de Crédito	1									
		Corredor Público	2									
		Perito con Cédula de Valuador	2									
		Versado en la Materia	3									
2	¿De qué tipo de inmueble se trata?	Urbano	1									
		Rural	3									
3	¿En dónde se encuentra el inmueble ofrecido?	En la circunscripción territorial de la ALR	1									
		En la circunscripción territorial de otra ALR en la misma Entidad Federativa	2									
		Fuera de la Entidad Federativa en la que se encuentra la ALR	3									
4	¿En dónde se encuentra el domicilio fiscal del oferente?	En la circunscripción territorial de la ALR	1									
		En la circunscripción territorial de otra ALR en la misma Entidad Federativa	2									
		Fuera de la Entidad Federativa en la que se encuentra la ALR	3									
5	¿En dónde fue escriturado el bien inmueble?	En la localidad o zona metropolitana en donde se encuentra el bien	1									
		En otra localidad dentro de la misma Entidad Federativa	2									
		Fuera de la Entidad Federativa en la que se encuentra el bien	3									
6	¿Quién es el propietario del bien inmueble ofrecido?	Contribuyente	1									
		Obligado/ Responsable solidario	2									
7	¿El valor del avalúo presentado es acorde a la zona geográfica en la que se ubica el inmueble?	Si, es adecuado	1									
		No, se presume sobre valorado	2									
8	¿El contribuyente cambia de domicilio constantemente?	No cambia de domicilio frecuentemente.	1									
		Si cambia de domicilio frecuentemente.	2									
9	¿El domicilio del contribuyente es el asiento principal de su actividad?	No, el domicilio señalado es convencional para oír y recibir notificaciones	2									
		Si	1									
<table border="1"> <thead> <tr> <th>Parámetros</th> <th>Puntaje</th> <th>Acciones</th> </tr> </thead> <tbody> <tr> <td>1 Sin riesgo</td> <td>MENOS DE 16 PUNTOS</td> <td>Se acepta el Avalúo</td> </tr> <tr> <td>2 Con riesgo</td> <td>16 PUNTOS O MÁS</td> <td>Se solicita segundo avalúo</td> </tr> </tbody> </table>				Parámetros	Puntaje	Acciones	1 Sin riesgo	MENOS DE 16 PUNTOS	Se acepta el Avalúo	2 Con riesgo	16 PUNTOS O MÁS	Se solicita segundo avalúo
Parámetros	Puntaje	Acciones										
1 Sin riesgo	MENOS DE 16 PUNTOS	Se acepta el Avalúo										
2 Con riesgo	16 PUNTOS O MÁS	Se solicita segundo avalúo										

 			
<p>Negociación</p> <p style="text-align: center;">Viabilidad de Avalúo Cédula de Calificación de Riesgo (NEGOCIACIÓN)</p>			
Factores de Riesgo			
1	¿Quién practicó el avalúo?	Institución de Crédito	1
		Corredor Público	2
		Perito con Cédula de Valuador	2
		Versado en la Materia	3
2	¿En el domicilio visitado se encuentra la Negociación?	Si, se encuentra la negociación	1
		No, no se encuentra la negociación	3
3	¿En dónde se encuentra la negociación ofrecida?	En la circunscripción territorial de la ALR	1
		En la circunscripción territorial de otra ALR en la misma Entidad Federativa	2
		Fuera de la Entidad Federativa en la que se encuentra la ALR	3
4	¿En dónde se encuentra el domicilio fiscal del propietario de la Negociación?	En la circunscripción territorial de la ALR	1
		En la circunscripción territorial de otra ALR en la misma Entidad Federativa	2
		Fuera de la Entidad Federativa en la que se encuentra la ALR	3
5	¿El contribuyente realiza sus actividades en el domicilio donde se encuentra la Negociación?	Si, realiza sus actividades en el domicilio donde se encuentra la Negociación	1
		No, no realiza sus actividades en el domicilio donde se encuentra la Negociación	3
6	¿Quién es el propietario de la Negociación ofrecida?	Contribuyente	1
		Responsable Solidario	2
7	¿El contribuyente cambia de domicilio constantemente o se ubica en un despacho solo para oír y recibir notificaciones?	No, cambia de domicilio frecuentemente ni se ubica en un despacho sólo para oír y recibir notificaciones	1
		Si, cambia de domicilio frecuentemente ni se ubica en un despacho sólo para oír y recibir notificaciones	2
Resumen de Resultados			
	Parámetros	Puntaje	Acciones
1	Sin riesgo	MENOS DE 14 PUNTOS	Se acepta el Avalúo
2	Con riesgo	14 PUNTOS O MÁS	Se solicita segundo avalúo



Bienes Muebles

Viabilidad de Avalúo
Cédula de Calificación de Riesgo (BIENES MUEBLES)

Factores de Riesgo			
1	¿Quién practicó el avalúo?	Institución de Crédito	1
		Corredor Público	2
		Perito con Cédula de Valuador	2
		Versado en la Materia	3
2	¿En el domicilio visitado se encuentra el bien mueble ofrecido?	Si, se encuentra	1
		No, no se encuentra	3
3	¿En dónde se encuentra el bien mueble ofrecido?	En la circunscripción territorial de la ALR	1
		En la circunscripción territorial de otra ALR en la misma Entidad Federativa	2
		Fuera de la Entidad Federativa en la que se encuentra la ALR	3
4	¿En dónde se encuentra el domicilio fiscal del propietario del bien mueble?	En la circunscripción territorial de la ALR	1
		En la circunscripción territorial de otra ALR en la misma Entidad Federativa	2
		Fuera de la Entidad Federativa en la que se encuentra la ALR	3
5	¿El valor estimado del bien mueble presentado por el contribuyente en el avalúo es igual o superior al del valor de la factura?	No, el valor no es superior	0
		Si, y el avalúo menciona mejoras del bien	1
		Si, y el avalúo no menciona mejoras del bien	3
6	¿Quién es el propietario del bien mueble ofrecido?	Contribuyente	1
		Obligado Solidario	2
7	¿El contribuyente cambia de domicilio constantemente o se ubica en un despacho solo para oír y recibir notificaciones?	No, cambia de domicilio frecuentemente ni se ubica en un despacho sólo para oír y recibir notificaciones	1
		Si, cambia de domicilio frecuentemente ni se ubica en un despacho sólo para oír y recibir notificaciones	2

	Parámetros	Puntaje	Acciones
1	Sin riesgo	MENOS DE 14 PUNTOS	Se acepta el Avalúo
2	Con riesgo	14 PUNTOS O MÁS	Se solicita segundo avalúo

C. Estampilla para el pago del impuesto sobre la renta por depósitos e inversiones que se reciban en México.



D. Listados de información que deberán contener las formas oficiales que publiquen las entidades federativas.

1. Declaraciones de pago.

- a) Listado de requisitos mínimos que deberán contener las formas oficiales que publiquen las Entidades Federativas para el pago del ISR por enajenación de terrenos, construcciones o terrenos y construcciones, a que se refiere la regla 3.15.8., segundo párrafo de esta Resolución.

DATOS DE IDENTIFICACION

REGISTRO FEDERAL DE CONTRIBUYENTES DEL FEDATARIO PUBLICO
CLAVE UNICA DE REGISTRO DE POBLACION DEL FEDATARIO PUBLICO
FECHA DE FIRMA DE LA ESCRITURA O MINUTA (DIA/MES/AÑO)
APELLIDO PATERNO, MATERNO Y NOMBRE(S) DEL FEDATARIO PUBLICO
TIPO DE DECLARACION:
N= NORMAL
C= COMPLEMENTARIA
R= CORRECCION FISCAL
NUMERO DE COMPLEMENTARIA
CLAVE DE LA ENTIDAD FEDERATIVA
EN CASO DE COMPLEMENTARIA O CORRECCION FISCAL, FECHA DE PRESENTACION DE LA DECLARACION INMEDIATA ANTERIOR (DIA/MES/AÑO)

PAGO DEL IMPUESTO

- A. IMPUESTO SOBRE LA RENTA**
B. PARTE ACTUALIZADA DEL IMPUESTO
C. RECARGOS
D. MULTA POR CORRECCION FISCAL
E. CANTIDAD A PAGAR (A + B + C + D)

DETERMINACION DEL IMPUESTO SOBRE LA RENTA

- a. GANANCIA OBTENIDA
b. PAGO (a por Tasa 5%)
c. PAGO PROVISIONAL CONFORME AL ARTICULO 154 DE LA LISR
d. IMPUESTO A PAGAR A LA ENTIDAD FEDERATIVA (b o c el menor)
e. MONTO PAGADO CON ANTERIORIDAD (en la declaración que rectifica)
f. CANTIDAD A CARGO (d - e cuando d es mayor)
g. PAGO EN EXCESO (e - d cuando e es mayor)

DATOS DEL ENAJENANTE

REGISTRO FEDERAL DE CONTRIBUYENTES

CLAVE UNICA DE REGISTRO DE POBLACION

APELLIDO PATERNO, MATERNO Y NOMBRE(S)

DATOS COMPLEMENTARIOS DE IDENTIFICACION

DECLARO BAJO PROTESTA DE DECIR VERDAD QUE LOS DATOS CONTENIDOS EN ESTA DECLARACION SON CIERTOS

FIRMA DEL FEDATARIO PUBLICO

- b) Listado de requisitos mínimos que deberán contener las formas oficiales que publiquen las Entidades Federativas a que hace referencia el Anexo 17 del Convenio de Colaboración Administrativa en Materia Fiscal Federal y el Anexo 2 del citado Convenio para el caso del Distrito Federal conforme a la Ley del Impuesto Especial sobre Producción y Servicios por gasolinas y diesel.

DATOS DE IDENTIFICACIÓN

REGISTRO FEDERAL DE CONTRIBUYENTES (RFC)

CLAVE ÚNICA DE REGISTRO DE POBLACIÓN (CURP)

PERIODO DE LA DECLARACIÓN QUE SE PRESENTA (MES-AÑO/MES-AÑO)

DENOMINACIÓN O RAZÓN SOCIAL Ó APELLIDO PATERNO, MATERNO Y NOMBRE(S)

TIPO DE DECLARACIÓN:

N= NORMAL

C= COMPLEMENTARIA

R= CORRECCIÓN FISCAL

EN CASO DE COMPLEMENTARIA O CORRECCIÓN FISCAL, FECHA DE PRESENTACIÓN DE LA DECLARACIÓN INMEDIATA ANTERIOR (DIA/MES/AÑO Y NÚMERO DE OPERACIÓN O FOLIO ANTERIOR)

PAGO DE IEPS POR GASOLINAS Y DIESEL

A. CANTIDAD A CARGO POR IEPS POR GASOLINAS Y DIESEL (f + l + r)

B. PARTE ACTUALIZADA

C. RECARGOS

D. MULTA POR CORRECCIÓN FISCAL

E. TOTAL DE CONTRIBUCIONES (A + B + C + D)

F. OTROS ESTÍMULOS (sin exceder de E)

G. MONTO PAGADO CON ANTERIORIDAD (en la declaración que rectifica)

H. PAGO EN EXCESO (F + G – E cuando E es menor)

I. CANTIDAD A PAGAR (E – F - G cuando E es mayor)

DETERMINACIÓN DEL IMPUESTO ESPECIAL SOBRE PRODUCCIÓN Y SERVICIOS POR GASOLINAS Y DIESEL

GASOLINA MAGNA

- a. NÚMERO DE LITROS VENDIDOS EN EL PERIODO
- b. CUOTA
- c. IMPUESTO CAUSADO (a x b)
- d. OTRAS CANTIDADES A CARGO DEL CONTRIBUYENTE
- e. OTRAS CANTIDADES A FAVOR DEL CONTRIBUYENTE
- f. IMPUESTO A CARGO DE GASOLINA MAGNA

GASOLINA PREMIUM UBA

- g. NÚMERO DE LITROS VENDIDOS EN EL PERIODO
- h. CUOTA
- i. IMPUESTO CAUSADO (g x h)
- j. OTRAS CANTIDADES A CARGO DEL CONTRIBUYENTE
- k. OTRAS CANTIDADES A FAVOR DEL CONTRIBUYENTE
- l. IMPUESTO A CARGO DE GASOLINA PREMIUM UBA

DIESEL

- m. NÚMERO DE LITROS VENDIDOS EN EL PERIODO
- n. CUOTA
- o. IMPUESTO CAUSADO (m x n)
- p. OTRAS CANTIDADES A CARGO DEL CONTRIBUYENTE
- q. OTRAS CANTIDADES A FAVOR DEL CONTRIBUYENTE
- r. IMPUESTO A CARGO DE DIESEL

DATOS INFORMATIVOS

- s. NÚMERO DE ESTACIONES DE SERVICIO UBICADAS EN LA ENTIDAD FEDERATIVA

DATOS COMPLEMENTARIOS DE IDENTIFICACIÓN

DECLARO BAJO PROTESTA DE DECIR VERDAD QUE LOS DATOS CONTENIDOS EN ESTA DECLARACIÓN SON CIERTOS

FIRMA O HUELLA DIGITAL DEL CONTRIBUYENTE O BIEN, DEL REPRESENTANTE LEGAL, QUIEN MANIFIESTA BAJO PROTESTA DE DECIR VERDAD, QUE A ESTA FECHA EL MANDATO CON EL QUE SE OSTENTA NO HA SIDO MODIFICADO O REVOCADO

Atentamente.

Ciudad de México a 14 de diciembre de 2015.- El Jefe del Servicio de Administración Tributaria,
Aristóteles Núñez Sánchez.- Rúbrica.

Anexo 1-A de la Resolución Miscelánea Fiscal para 2016

"Trámites Fiscales"

Contenido	
I.	Definiciones
II.	Trámites
Código Fiscal de la Federación	
1/CFF	Consulta sobre opinión de cumplimiento de obligaciones fiscales.
2/CFF	Aclaración a la opinión del cumplimiento de obligaciones fiscales.
3/CFF	Solicitud de inscripción en el RFC de personas físicas con CURP.
4/CFF	Informe relativo a fideicomisos en los que se generen ingresos.
5/CFF	Solicitud para la entrega del monto pagado por la adquisición de bienes que no pueden entregarse al postor.
6/CFF	Solicitud de constancia de residencia para efectos fiscales.
7/CFF	Solicitud de generación y actualización de la Contraseña.
8/CFF	Solicitud de Devolución de saldos a favor, Grandes Contribuyentes o Hidrocarburos.
9/CFF	Solicitud de Devolución de saldos a favor del ISR.
10/CFF	Solicitud de Devolución de saldos a favor del IVA.
11/CFF	Solicitud de Devolución de saldos a favor del IMPAC por recuperar.
12/CFF	Solicitud de Devolución de saldos a favor del IEPS, Crédito Diésel.
13/CFF	Solicitud de Devolución de cantidades a favor de otras Contribuciones.
14/CFF	Solicitud de Devolución de saldos a favor del IETU.
15/CFF	Solicitud de Devolución de saldos a favor del IDE.
16/CFF	(Se deroga).
17/CFF	(Se deroga).
18/CFF	(Se deroga).
19/CFF	(Se deroga).
20/CFF	(Se deroga).
21/CFF	(Se deroga).
22/CFF	(Se deroga).
23/CFF	Aviso de compensación de saldos a favor del ISR.
24/CFF	Aviso de compensación de saldos a favor del IVA.
25/CFF	Aviso de compensación de saldos a favor del IMPAC por recuperar.
26/CFF	Aviso de compensación de saldos a favor del IEPS.
27/CFF	Aviso de compensación de cantidades a favor de otras contribuciones.
28/CFF	Aviso de compensación de saldos a favor del IETU.

29/CFF Aviso de compensación del IDE.	
30/CFF	Aviso de compensación de saldos a favor del ISR, Grandes Contribuyentes o Hidrocarburos.
31/CFF	Aviso de compensación de saldos a favor del IVA, Grandes Contribuyentes o Hidrocarburos.
32/CFF	Aviso de compensación de saldos a favor del IMPAC, Grandes Contribuyentes o Hidrocarburos.
33/CFF	Aviso de compensación de saldos a favor del IEPS, Grandes Contribuyentes o Hidrocarburos.
34/CFF	Aviso de compensación de Otras Contribuciones, Grandes Contribuyentes o Hidrocarburos.
35/CFF	Aviso de compensación de saldos a favor del IETU, Grandes Contribuyentes o Hidrocarburos.
36/CFF	Aviso de compensación de saldos a favor del IDE, Grandes Contribuyentes o Hidrocarburos.
37/CFF	Aviso de compensación de saldos a favor vía Internet, Grandes Contribuyentes o Hidrocarburos.
38/CFF	Consulta del trámite de devolución por Internet.
39/CFF	Solicitud de inscripción en el RFC de personas físicas.
40/CFF	Solicitud de inscripción en el RFC de trabajadores.
41/CFF	Solicitud de inscripción en el RFC de personas físicas del sector primario.
42/CFF	Solicitud de inscripción en el RFC de socios o accionistas de personas morales y de enajenantes de bienes inmuebles a través de fedatario público por medios remotos.
43/CFF	Solicitud de inscripción en el RFC de personas morales en la ADSC.
44/CFF	Solicitud del Formato para pago de contribuciones federales para contribuyentes inscritos al RFC.
45/CFF	Solicitud de inscripción en el RFC de personas morales a través de fedatario público por medios remotos.
46/CFF	Solicitud de inscripción en el RFC de organismos de la Federación, de las entidades federativas, de los municipios, organismos descentralizados y órganos constitucionales autónomos.
47/CFF	Aclaración para subsanar las irregularidades detectadas o desvirtuar la causa por la que se dejó sin efectos su certificado de sello digital, se restringió el uso de su certificado de FIEL o el mecanismo que utiliza para efectos de la expedición de CFDI.
48/CFF	Solicitud de autorización o aviso para llevar a cabo una fusión posterior.
49/CFF	Solicitud de inscripción y cancelación en el RFC por escisión de sociedades.
50/CFF	Solicitud de inscripción en el RFC por escisión de sociedades.
51/CFF	(Se deroga).
52/CFF	(Se deroga).
53/CFF	(Se deroga).
54/CFF	(Se deroga).
55/CFF	Solicitud de autorización para pago a plazos flexibles durante el ejercicio de facultades de comprobación.
56/CFF	(Se deroga).
57/CFF	(Se deroga).
58/CFF	Solicitud del formato para pago de contribuciones federales para contribuyentes no inscritos al RFC.

59/CFF	Aclaración cuando no es posible efectuar la transferencia electrónica y se advierte de la consulta a la solicitud de devolución a través del Portal del SAT, que la misma tiene el estatus de "abono no efectuado" o "solicitud de cuenta CLABE".
60/CFF	(Se deroga).
61/CFF	(Se deroga).
62/CFF	(Se deroga).
63/CFF	(Se deroga).
64/CFF	Solicitud de FIEL del personal que realiza comisiones oficiales en el extranjero.
65/CFF	Solicitud de FIEL por personal del PAR.
66/CFF	(Se deroga).
67/CFF	(Se deroga).
68/CFF	Reporte y entrega de documentación por fedatarios públicos de inscripción en el RFC de personas morales.
69/CFF	Informe de fedatarios públicos en materia de inscripción y avisos al RFC.
70/CFF	Aviso de apertura de establecimientos y en general cualquier lugar que se utilice para el desempeño de actividades.
71/CFF	Aviso de actualización de actividades económicas y obligaciones.
72/CFF	Aviso de cierre de establecimientos y en general cualquier lugar que se utilice para el desempeño de sus actividades.
73/CFF	Aviso de suspensión de actividades.
74/CFF	Aviso de reanudación de actividades.
75/CFF	Aviso de suspensión/reanudación de actividades de asalariados.
76/CFF	Aviso de cambio de denominación o razón social.
77/CFF	Aviso de cambio de domicilio fiscal a través del Portal del SAT o en la ADSC.
78/CFF	Aviso de corrección o cambio de nombre.
79/CFF	Aviso de cambio de régimen de capital.
80/CFF	Aviso de apertura de sucesión.
81/CFF	Aviso de cancelación en el RFC por cese total de operaciones.
82/CFF	Aviso de cancelación en el RFC por liquidación total del activo.
83/CFF	Aviso de cancelación en el RFC por defunción.
84/CFF	Aviso de cancelación en el RFC por liquidación de la sucesión.
85/CFF	Aviso de inicio de liquidación.
86/CFF	Aviso de cancelación en el RFC por fusión de sociedades.
87/CFF	Aviso de inicio de procedimiento de concurso mercantil.
88/CFF	Aviso de incorporación al esquema de inscripción en el RFC a través de fedatario público por medios remotos.
89/CFF	Aviso de desincorporación al esquema de inscripción en el RFC a través de fedatario público por medios remotos.

90/CFF	Declaración y pago de derechos.
91/CFF	Declaración de operaciones con clientes y proveedores de bienes y servicios (Forma oficial 42).
92/CFF	(Se deroga).
93/CFF	(Se deroga).
94/CFF	Aviso de modificaciones al Registro de Contador Público Registrado y Sociedades o Asociaciones de Contadores Públicos.
95/CFF	Aviso para presentar dictamen por enajenación de acciones y cartas de presentación.
96/CFF	Informe sobre estados financieros de consolidación, instituciones financieras y de establecimientos permanentes.
97/CFF	Informe sobre estados financieros de contribuyentes obligados o que hubieren manifestado su opción para el mismo efecto.
98/CFF	Informe de socios activos y del cumplimiento de la norma de educación continua o de actualización académica.
99/CFF	Informe de certificación de Contadores Públicos Registrados, con certificación vigente.
100/CFF	Solicitud de registro de Contador Público vía Internet.
101/CFF	Solicitud de registro de Sociedades o Asociaciones de Contadores Públicos vía Internet.
102/CFF	Consultas en materia de precios de transferencia.
103/CFF	Solicitud de autorización para pagar adeudos en parcialidades o diferido o tratándose de pago en parcialidades del ISR anual personas físicas.
104/CFF	(Se deroga).
105/CFF	Solicitud del certificado de FIEL.
106/CFF	Solicitud de renovación del certificado de FIEL.
107/CFF	Solicitud de revocación de los certificados.
108/CFF	Solicitud del certificado de sello digital.
109/CFF	Verificación de la autenticidad de los acuses de recibo con sello digital.
110/CFF	Solicitud de inscripción al taller tecnológico para operar como proveedor de certificación de CFDI.
111/CFF	Solicitud de validación y opinión técnica para operar como proveedor de certificación de CFDI.
112/CFF	Solicitud para obtener autorización para operar como proveedor de certificación de CFDI.
113/CFF	Solicitud de renovación de autorización para operar como proveedor de certificación de CFDI.
114/CFF	Aviso para la actualización de datos del proveedor de certificación de CFDI.
115/CFF	Aviso de inicio de liquidación, concurso mercantil o acuerdo de extinción jurídica de la sociedad autorizada para operar como proveedor de certificación de CFDI.
116/CFF	Solicitud de cancelación de la garantía presentada por el proveedor de certificación de CFDI.
117/CFF	Solicitud de certificado especial de sello digital (CESD) para operar como PCECFDI a través del adquirente de bienes o servicios a personas físicas.
118/CFF	Aviso de que se ha optado por operar como PCECFDI a través del adquirente de bienes o

	servicios a personas físicas.
119/CFF	(Se deroga).
120/CFF	(Se deroga).
121/CFF	(Se deroga).
122/CFF	Solicitud de reintegro del depósito en garantía.
123/CFF	Solicitud de copias certificadas de declaraciones presentadas por medios electrónicos.
124/CFF	Solicitud de copias certificadas de declaraciones presentadas en formatos fiscales en papel.
125/CFF	Solicitud de constancias de declaraciones y pagos.
126/CFF	Solicitud de verificación de domicilio.
127/CFF	Solicitud de constancia de inscripción al padrón de contribuyentes de bebidas alcohólicas en el RFC.
128/CFF	Aclaración de requerimientos de obligaciones omitidas.
129/CFF	(Se deroga).
130/CFF	(Se deroga).
131/CFF	Aclaración sobre créditos fiscales. Por actualización y recargos en créditos fiscales.
132/CFF	Aclaración sobre créditos fiscales. Requerimiento de pago total por incumplimiento en el pago en parcialidades.
133/CFF	Solicitud de disminución de multas.
134/CFF	Solicitud para la presentación, ampliación y sustitución de garantía del interés fiscal y solicitud de avalúo (en caso de ofrecimiento de bienes) o avalúo practicado por personas autorizadas.
135/CFF	Solicitud de cancelación de garantía.
136/CFF	(Se deroga).
137/CFF	(Se deroga).
138/CFF	Solicitud de programas (software).
139/CFF	Declaración de relación de los socios, accionistas o asociados, residentes en el extranjero de personas morales residentes en México que optan por no inscribirse en el RFC (Forma Oficial 96).
140/CFF	(Se deroga).
141/CFF	Aviso para renunciar a la presentación del dictamen fiscal.
142/CFF	Aviso que presenta el Contador Público Registrado cuando el contribuyente no acepte o no esté de acuerdo con el dictamen formulado por el Contador Público Registrado, en el que manifieste "bajo protesta de decir verdad" las razones o motivos por los cuales el contribuyente no acepta o no está de acuerdo con su dictamen para efectos fiscales.
143/CFF	(Se deroga).
144/CFF	Aviso que presentan las sociedades que inscriban en el registro o libro de acciones o partes sociales a socios o accionistas personas físicas que no les proporcionen la documentación necesaria para hacer la comprobación del impuesto a retener.
145/CFF	Aviso de modificación a la carta de crédito por ampliación o disminución del monto máximo disponible o prórroga de la fecha de vencimiento.
146/CFF	Solicitud para dejar sin efectos el pago a plazos, en parcialidades o diferido.
147/CFF	Solicitud del certificado de FIEL para la presentación del dictamen de estados financieros vía Internet, por el ejercicio en que se encontraba vigente su RFC.
148/CFF	(Se deroga).
149/CFF	Solicitud de condonación de multas.

150/CFF	Aclaración de adeudos fiscales reportados a buró.
151/CFF	Informe que deberán presentar los notarios, corredores, jueces y demás fedatarios, relativo al entero de los pagos del ISR tanto a la Federación, a la Entidad Federativa, así como del IVA, correspondiente a las enajenaciones y adquisiciones en las que intervengan.
152/CFF	Informe que están obligadas a proporcionar las personas que lleven su contabilidad o parte de ella utilizando registros electrónicos sobre sus clientes y proveedores, relacionada con la clave del RFC de sus usuarios.
153/CFF	Aviso para ofrecer como medio de pago de las contribuciones federales o de DPA's y sus accesorios, las tarjetas de crédito o débito.
154/CFF	(Se deroga).
155/CFF	Solicitud de autorización para la enajenación de vehículos de comercialización en territorio nacional por misiones diplomáticas, consulares y organismos internacionales, así como su personal extranjero.
156/CFF	Informe y documentación que deberá contener la manifestación con la cual se desvirtúe la presunción del artículo 69-B del Código Fiscal de la Federación.
157/CFF	Informe y documentación que deberán presentar los contribuyentes a que se refiere la regla 1.5. para acreditar que efectivamente recibieron los servicios o adquirieron los bienes que amparan los comprobantes fiscales que les expedieron o que corrigieron su situación fiscal.
158/CFF	Solicitud de validación de la clave en el RFC.
159/CFF	Solicitud de Devolución del IVA a contribuyentes del sector agropecuario.
160/CFF	Solicitud de inscripción en el RFC de personas físicas menores de edad a partir de los 16 años.
161/CFF	(Se deroga).
162/CFF	Informe que deben remitir las instituciones de crédito y casas de bolsa a las autoridades fiscales.
163/CFF	Informe de las cuentas, los depósitos, servicios, fideicomisos, créditos o préstamos otorgados a personas físicas y morales.
164/CFF	Solicitud de instituciones de crédito para ser incluidas en el registro de emisoras de cartas de crédito.
165/CFF	Solicitud de inscripción en el RFC de arrendadores de espacios (colocación de anuncios publicitarios y/o antenas de telefonía).
166/CFF	Solicitud de inscripción en el RFC de personas físicas con carácter de pequeños mineros.
167/CFF	Solicitud de inscripción en el RFC de personas físicas con carácter de recolectores de materiales y productos reciclables.
168/CFF	Solicitud de inscripción en el RFC de personas físicas enajenantes de vehículos usados.
169/CFF	Aviso de suspensión de actividades de personas morales.
170/CFF	Solicitud de devolución de saldos a favor del IVA generado por proyectos de inversión en activo fijo.
171/CFF	Solicitud de inscripción en el RFC de personas físicas que otorga una servidumbre a cambio de contraprestación periódica.
172/CFF	Informe de enajenaciones realizadas en el ejercicio 2013 por los productores cuyos comprobantes fueron expedidos por organizaciones ganaderas.
173/CFF	(Se deroga).
174/CFF	Solicitud de inscripción al taller tecnológico para operar como proveedor de certificación de recepción de documentos digitales.
175/CFF	Solicitud de validación y opinión técnica para operar como proveedor de certificación de recepción de documentos digitales.

176/CFF	Solicitud para obtener autorización para operar como proveedor de certificación de recepción de documentos digitales.
177/CFF	Solicitud de renovación de autorización para operar como proveedor de certificación de recepción de documentos digitales.
178/CFF	Aviso para la actualización de datos del proveedor de certificación de recepción de documentos digitales.
179/CFF	Aviso de inicio de liquidación, concurso mercantil o acuerdo de extinción jurídica de la sociedad autorizada para operar como proveedor de certificación de recepción de documentos digitales.
180/CFF	Solicitud de cancelación de la garantía presentada por el proveedor de certificación de recepción de documentos digitales.
181/CFF	Solicitud de devolución de saldos a favor del IVA para los contribuyentes que producen y distribuyen productos destinados a la alimentación.
182/CFF	Solicitud de devolución de saldos a favor del IVA para los contribuyentes que producen y distribuyen medicinas de patente.
183/CFF	Aviso por parte de las asociaciones de intérpretes y actores, sindicatos de trabajadores de la música y sociedades de gestión colectiva constituidas de acuerdo a la Ley Federal de Derechos de Autor, para realizar el cobro por cuenta y orden de personas físicas que tengan el carácter de agremiados, socios, asociados o miembros integrantes de las mismas.
184/CFF	Solicitud de inscripción en el RFC de personas físicas enajenantes de obras de artes plásticas y antigüedades
185/CFF	Solicitud de verificación de la clave en el RFC de los cuentahabientes de las Entidades Financieras (EF) y Sociedades Cooperativas de Ahorro y Préstamo (SOCAPS).
186/CFF	Consultas y autorizaciones en línea.
187/CFF	Solicitud de Reintegro.
188/CFF	Aviso para eximir de la responsabilidad solidaria.
189/CFF	Aviso de funcionarios autorizados para recibir requerimiento de pago.
190/CFF	Solicitud de registro como usuario de e.firma portable.
191/CFF	Aviso de baja como usuario de e.firma portable.
192/CFF	Recurso de revocación en línea.
193/CFF	Aviso para comunicar sobre los cambios tecnológicos realizados con posterioridad a la obtención de la autorización para operar como proveedor de certificación de recepción de documentos digitales.
194/CFF	Aviso para comunicar sobre los cambios tecnológicos realizados con posterioridad a la obtención de la autorización para operar como proveedor de certificación de CFDI.
195/CFF	Informe de envío de archivo de avisos a clientes sobre la cesación de actividades como proveedor de certificación de CFDI.
196/CFF	Informe de envío de archivo de avisos a clientes sobre la cesación de actividades como proveedor de certificación de recepción de documentos digitales.
197/CFF	Aclaración a la solicitud de inscripción en el RFC.
198/CFF	Solicitud de reducción de multas y aplicación de tasa de recargos por prórroga.
199/CFF	Solicitud de reducción de multas y aplicación de tasa de recargos por prórroga cuando resulta improcedente alguna compensación.
200/CFF	Solicitud de condonación a contribuyentes sujetos a facultades de comprobación.
201/CFF	Aviso para que los contribuyentes que prestan servicios parciales de construcción destinados a casa habitación, sujetos a un procedimiento administrativo de ejecución, apliquen el beneficio de la condonación de IVA y sus accesorios causados hasta el 31 de

	diciembre de 2014.
202/CFF	Aviso para la obtención de la manifestación del prestatario de los servicios parciales de construcción de inmuebles destinados a casa habitación.
203/CFF	Informe mensual que deben presentar las personas físicas que presten servicios parciales de construcción de inmuebles destinados a casa habitación.
204/CFF	Aviso de aplicación del estímulo fiscal del IVA por la prestación de servicios parciales de construcción de inmuebles destinados a casa habitación.
205/CFF	Solicitud de condonación de créditos fiscales a contribuyentes en concurso mercantil.
206/CFF	Solicitud de inscripción al taller tecnológico para operar como proveedor de certificación y generación de CFDI para el sector primario.
207/CFF	Solicitud de validación y opinión técnica para operar como proveedor de certificación y generación de CFDI para el sector primario.
208/CFF	Solicitud para obtener autorización para operar como proveedor de certificación y generación de CFDI para el sector primario.
209/CFF	Solicitud del certificado especial de sello digital (CESD) para operar como proveedor de certificación y generación de CFDI para el sector primario.
210/CFF	Avisos del proveedor de certificación y generación de CFDI para el sector primario. a) Actualización de datos del personal. b) Cambios en la operación del proveedor de certificación y generación de CFDI para el sector primario. c) Información referente a la obtención y cancelación de certificado especial de sello digital.
211/CFF	Solicitud de renovación de autorización para operar como proveedor de certificación y generación de CFDI para el sector primario.
212/CFF	Informe de envío de avisos a prestatarios sobre la cesación de actividades como proveedor de certificación y generación de CFDI para el sector primario.
213/CFF	Aviso de inicio de liquidación, concurso mercantil o acuerdo de extinción jurídica de la persona moral autorizada para operar como proveedor de certificación y generación de CFDI para el sector primario.
214/CFF	Aviso de renuncia voluntaria de la autorización de la persona moral para operar como proveedor de certificación y generación de CFDI para el sector primario.
215/CFF	Informe de funcionarios autorizados para recibir requerimiento de pago.
216/CFF	Informe del consentimiento para ser inscrito en el RFC y habilitado para facturar por un proveedor de certificación y generación de CFDI para el sector primario.
217/CFF	Aviso de opción para que los contribuyentes con actividad empresarial y arrendamiento opten por tributar en el RIF.
218/CFF	Solicitud de ofrecimiento de garantía del interés fiscal para adeudos parcializados a través de la modalidad de embargo de la negociación en la vía administrativa.
Impuesto Sobre la Renta	
1/ISR	Declaración informativa de operaciones superiores a \$100,000.00.
2/ISR	Aviso de préstamos, aportaciones para futuros aumentos de capital o aumentos de capital recibidos en efectivo.
3/ISR	Declaración de operaciones efectuadas a través de fideicomisos.
4/ISR	Aviso para la determinación de la pérdida deducible en venta de acciones y otros títulos valor, cuando se adquieran o se enajenen fuera de la Bolsa de Valores.
5/ISR	Solicitud de validación y opinión técnica del cumplimiento de requisitos tecnológicos para solicitar la autorización para emitir monederos electrónicos de combustibles.

6/ISR	Solicitud de autorización para emitir monederos electrónicos de combustibles.
7/ISR	Aviso para continuar emitiendo monederos electrónicos de combustibles.
8/ISR	Aviso de actualización de datos de los emisores autorizados de monederos electrónicos de combustibles.
9/ISR	Solicitud de validación y opinión técnica del cumplimiento de requisitos tecnológicos y de seguridad para solicitar la autorización para emitir monederos electrónicos de vales de despensa.
10/ISR	Solicitud de autorización para emitir monederos electrónicos de vales de despensa.
11/ISR	Aviso para continuar emitiendo monederos electrónicos de vales de despensa.
12/ISR	Aviso de actualización de datos de los emisores autorizados de monederos electrónicos de vales de despensa.
13/ISR	Solicitud de autorización para aplicar el régimen opcional para grupos de sociedades.
14/ISR	Aviso para dejar de aplicar el régimen opcional para grupos de sociedades.
15/ISR	Solicitud de autorización para recibir donativos deducibles.
16/ISR	Avisos para la actualización del padrón y directorio de donatarias autorizadas para recibir donativos deducibles.
17/ISR	Solicitud de nueva autorización para recibir donativos deducibles.
18/ISR	Solicitud de autorización para aplicar los donativos deducibles recibidos en actividades adicionales.
19/ISR	Informe para garantizar la transparencia, así como el uso y destino de los donativos recibidos y actividades destinadas a influir en la legislación.
20/ISR	Informe relativo a operaciones realizadas con partes relacionadas o donantes.
21/ISR	Solicitud de autorización para recibir donativos deducibles de conformidad con el Convenio para Evitar la Doble Imposición e Impedir la Evasión Fiscal en Materia de Impuesto sobre la Renta, suscrito por el Gobierno de los Estados Unidos Mexicanos y el Gobierno de los Estados Unidos de América.
22/ISR	Aviso para optar por determinar el impuesto sobre una base neta.
23/ISR	Solicitud de inscripción como retenedor por los residentes en el extranjero que paguen salarios.
24/ISR	Declaración de contribuyentes que otorguen donativos (DIM Anexo 3).
25/ISR	Declaración presentada por las instituciones fiduciarias respecto de los rendimientos en operaciones de fidecomiso por las que se otorgue el uso o goce temporal de inmuebles.
26/ISR	Declaración anual de sueldos, salarios, conceptos asimilados y crédito al salario (DIM Anexo 1).
27/ISR	Declaración de pagos y retenciones del ISR, IVA e IEPS (DIM Anexo 2).
28/ISR	Declaración de retenciones y pagos efectuados a residentes en el extranjero (DIM Anexo 4).
29/ISR	Solicitud de autorización para disminuir pagos provisionales.
30/ISR	Aviso de opción para deducir las erogaciones estimadas relativas a los costos directos o indirectos de obras o de la prestación del servicio.
31/ISR	Aviso de constitución o cambios al fondo de creación de las reservas para pensiones, jubilaciones y primas de antigüedad.
32/ISR	Aviso de transferencia de fondos y rendimientos del fondo de pensiones, jubilaciones y primas de antigüedad de una institución a otra.
33/ISR	Aviso de incorporación al régimen opcional para grupos de sociedades cuando se adquiera más del 80% de las acciones con derecho a voto de una sociedad.
34/ISR	Aviso de desincorporación del régimen opcional para grupos de sociedades cuando se dejen

	de reunir requisitos.
35/ISR	Aviso de presentación de la copia simple del registro de los documentos en los que conste la operación de financiamiento correspondiente inscrito en la Sección Especial del Registro Nacional de Valores e Intermediarios a cargo de la Comisión Nacional Bancaria y de Valores.
36/ISR	Aviso que debe presentar el residente en México emisor de los títulos, en el que su representante legal manifieste "bajo protesta de decir verdad", datos personales del emisor de los títulos, el monto de la colocación y en los que cotizarán los títulos, la tasa pactada, etc.
37/ISR	Aviso de cambio o modificación de los datos manifestados, respecto a las características de la operación de títulos de crédito.
38/ISR	Aviso múltiple para: Destrucción de mercancías que han perdido su valor. Donación de mercancías que han perdido su valor. Bienes de activo fijo e inversiones que dejaron de ser útiles. Donación de productos perecederos sujetos a fecha de caducidad. Convenios con donatarias para recibir donativos del ISR.
39/ISR	Informe de avisos de donación y destrucción de mercancía que hubiere perdido su valor por deterioro u otras causas.
40/ISR	Consulta de seguimiento para el Contribuyente respecto de los Avisos de donación y destrucción de mercancía que hubiere perdido su valor por deterioro u otras causas.
41/ISR	Aviso que presenta el contribuyente cuando los bienes dejen de ser útiles para obtener sus ingresos.
42/ISR	Informe en el que se hace constar que el residente en el extranjero ha autorizado a las autoridades fiscales extranjeras a proporcionar a las autoridades mexicanas información sobre la operación para efectos fiscales.
43/ISR	Aviso que presenta el depositario de valores para quedar liberado de la obligación de retener el ISR respecto a los ingresos provenientes de la enajenación de títulos de crédito.
44/ISR	Aviso por el cual las instituciones donatarias autorizadas para recibir donativos del ISR que estén interesadas en recibir en donación los bienes ofrecidos por los contribuyentes, manifiesten al donante su intención de recibir los bienes e informen el destino de los mismos.
45/ISR	Solicitud de las Donatarias Autorizadas Asistenciales que estén interesadas en recibir en donación los bienes ofrecidos por los contribuyentes.
46/ISR	Consulta de seguimiento a las solicitudes de las Donatarias Autorizadas Asistenciales que estén interesadas en recibir en donación los bienes ofrecidos por los contribuyentes.
47/ISR	Aviso mediante el cual se asume voluntariamente la responsabilidad solidaria para calcular y enterar el impuesto por operaciones financieras derivadas.
48/ISR	Informe relativo a la imposibilidad de obtener directamente los datos de la operación celebrada.
49/ISR	Aviso de designación de representante en México para no presentar dictamen fiscal cuando la enajenación de acciones o títulos valor se encuentre exenta en términos de los tratados para evitar la doble tributación.
50/ISR	Aviso que deberá presentar el residente en el extranjero que enajene acciones emitidas por una sociedad residente en México, por la reorganización, reestructura, fusión, escisión u operación similar que lleve a cabo.
51/ISR	Aviso para proporcionar la información sobre las personas que optaron por adquirir acciones o títulos valor, sin costo alguno o a un precio menor o igual al de mercado.
52/ISR	Aviso por el cual los contribuyentes que realicen proyectos de infraestructura productiva

	mediante contratos de obra pública financiada, manifiestan que optan por considerar como ingreso acumulable del ejercicio las estimaciones por el avance de obra.
53/ISR	Aviso que se deberá presentar en los meses de enero y febrero de cada año, respecto a la opción de no retención del ISR por concepto del uso o goce temporal de bienes inmuebles a residentes en Estados Unidos de América.
54/ISR	Aviso relativo a deducciones de pérdidas por créditos incobrables.
55/ISR	Aviso por el cual las personas residentes en México informan que optan por aplicar lo dispuesto en las fracciones I y II del artículo 182 de la Ley del ISR.
56/ISR	(Se deroga)
57/ISR	Solicitud de autorización para transmitir la autorización de consolidación a otra sociedad.
58/ISR	Solicitud de autorización para diferir el pago del ISR derivado de la reestructura a que se refiere el artículo 161 de la Ley del ISR.
59/ISR	Solicitud de inscripción al RFC como retenedor de personas físicas o morales residentes en el extranjero que desarrollen actividades artísticas en territorio nacional distintas de la presentación de espectáculos públicos o privados.
60/ISR	Solicitud de autorización para administrar planes personales de retiro.
61/ISR	Solicitud de autorización de sociedades de objeto múltiple de nueva creación.
62/ISR	Declaración DIM Anexo 5 "De los regímenes fiscales preferentes".
63/ISR	Declaración DIM Anexo 6 "Empresas Integradoras, información de sus integradas".
64/ISR	Informe de intereses y enajenación de acciones correspondiente, generada por instituciones que componen el sistema financiero.
65/ISR	Informe que deberán proporcionar las sociedades que componen el sistema financiero y los organismos públicos federales y estatales que perciban intereses derivados de los créditos hipotecarios.
66/ISR	Reporte trimestral en el que se manifiesta la información contenida en la regla 3.18. 21., fracción III de la RMF.
67/ISR	Informe del monto de las aportaciones efectuadas a los fondos y cajas de ahorro que administren, así como de los intereses nominales y reales pagados, en el ejercicio de que se trate.
68/ISR	Aviso de enajenación de acciones derivadas de una reestructuración internacional.
69/ISR	Solicitud de autorización para la liberación de la obligación de pagar erogaciones con transferencias electrónicas, cheque nominativo, tarjeta o monedero electrónico.
70/ISR	Solicitud de autorización para deducir pérdidas de otros títulos valor.
71/ISR	Solicitud de autorización para no disminuir el costo de adquisición en función de los años transcurridos.
72/ISR	Aviso para deducir pagos por el uso o goce temporal de casa habitación e inversiones en comedores, aviones y embarcaciones.
73/ISR	Aviso de que las acciones objeto de la autorización no han salido del grupo.
74/ISR	Declaración anual de depósitos en efectivo.
75/ISR	Declaración mensual de depósitos en efectivo.
76/ISR	Solicitud para ratificar y/o solicitar la "Clave de Institución Financiera" para la presentación de declaraciones de depósitos en efectivo.
77/ISR	Se deroga
78/ISR	Solicitud de autorización para enajenar acciones a costo fiscal.

79/ISR	Solicitud de inscripción al taller tecnológico dirigido a contribuyentes interesados en obtener la autorización para emitir monederos electrónicos de combustibles.
80/ISR	Solicitud de inscripción al taller tecnológico dirigido a contribuyentes interesados en obtener la autorización para emitir monederos electrónicos de vales de despensa.
81/ISR	Solicitud de resolución para deducir intereses por deudas contraídas con partes relacionadas.
82/ISR	Aviso por el cual las personas residentes en México informan que cumplen con lo dispuesto en el Artículo Primero del Decreto que otorga estímulos fiscales a la industria manufacturera, maquiladora y de servicios de exportación, publicado en el DOF el 26 de diciembre de 2013.
83/ISR	Aviso por el cual las personas residentes en México informan que cumplen con lo dispuesto en la regla 3.20.2. de la Segunda Resolución de Modificaciones a la Resolución Miscelánea Fiscal para 2015, en relación con el artículo 181, segundo párrafo, fracción II de la Ley del ISR vigente a partir del 1 de enero de 2014, en caso de obtener ingresos por enajenación de bienes muebles e inmuebles.
84/ISR	Aviso por el cual las personas residentes en México solicitan autorización para dar cumplimiento a lo dispuesto en la regla 3.20.2. de la Resolución Miscelánea Fiscal para 2015, en relación con el artículo 181, segundo párrafo, fracción II de la Ley del ISR vigente a partir del 1 de enero de 2014, en caso de obtener ingresos por arrendamiento de bienes muebles e inmuebles obtenidos de partes no relacionadas.
85/ISR	Aviso por el cual las personas residentes en México solicitan autorización para considerar los activos en proporción en que éstos sean utilizados en la operación de maquila de conformidad a lo dispuesto en el artículo 182, fracción I, tercer párrafo, de la Ley del ISR vigente a partir del 1 de enero de 2014, en caso de aplicar la fracción I del artículo 182.
86/ISR	Solicitud de autorización para no aplicar las disposiciones del Título VI, Capítulo I de la Ley del Impuesto sobre la Renta a los ingresos pasivos generados por entidades o figuras jurídicas del extranjero que tengan autorización para actuar como entidades de financiamiento por las autoridades del país en que residan.
87/ISR	Aviso de continuación de vigencia y de contratación de nuevos financiamientos para quienes hayan obtenido la autorización a que se refiere la ficha 86/ISR.
88/ISR	Reporte extemporáneo de la información relativa al pago de intereses.
89/ISR	Aviso que presenta la fiduciaria que emita certificados de participación a través de fideicomisos cuando dichos certificados son adquiridos por al menos diez personas que no sean partes relacionadas entre sí.
90/ISR	Aviso para asumir la obligación de retener el ISR que, en su caso, corresponda a los intereses o las ganancias que provengan de las operaciones financieras derivadas de deuda o de capital que se realicen a través de cuentas globales.
91/ISR	Aviso que presentan los contribuyentes dedicados a la actividad de autotransporte terrestre de carga federal que ejercen la opción de enterar el 7.5 por ciento por concepto de retenciones del ISR, para quedar relevados de cumplir con la obligación de presentar la declaración informativa correspondiente al ejercicio 2015.
92/ISR	Aviso que presentan los contribuyentes dedicados a las actividades agrícolas, ganaderas o de pesca que ejercen la opción de enterar el 4 por ciento por concepto de retenciones del ISR, para quedar relevados de cumplir con la obligación de presentar la declaración informativa correspondiente al ejercicio 2015.
93/ISR	Aviso de las sociedades cooperativas de producción que realicen exclusivamente actividades pesqueras o silvícolas, para dejar de observar el límite de 200 veces el salario mínimo.
94/ISR	Aviso que presentan los contribuyentes dedicados a la actividad de autotransporte terrestre foráneo de pasaje y turismo que ejercen la opción de enterar el 7.5 por ciento por concepto

	de retenciones del ISR, para quedar relevados de cumplir con la obligación de presentar la declaración informativa correspondiente al ejercicio 2015.
95/ISR	Informe y constancias sobre dividendos distribuidos a residentes en México respecto de acciones listadas en el sistema internacional de cotizaciones.
96/ISR	Aviso de opción para los adquirentes de vehículos de no efectuar la retención a que se refiere el artículo 126, cuarto y quinto párrafo de la Ley del ISR.
97/ISR	Informe de los convenios celebrados con las donatarias, con las entidades federativas o con los municipios, para donarles en forma periódica los bienes que hubieran perdido su valor por deterioro u otras causas.
98/ISR	Informe de bienes que fueron entregados en donación con motivo de la celebración de convenios con las donatarias, con las entidades federativas o con los municipios, así como de aquéllos que, en su caso fueron destruidos.
99/ISR	Aviso por el cual la empresa maquiladora informa sobre la obtención de ingresos por la enajenación de bienes muebles e inmuebles.
100/ISR	Informe sobre el registro con la relación analítica de los conceptos que apliquen contra el saldo contable de las reservas preventivas globales que tuvieron al 31 de diciembre de 2013, así como el monto del saldo contable de la reserva preventiva global pendiente por aplicar al inicio y al final del ejercicio de que se trate.
101/ISR	(Se deroga)
102/ISR	Aviso que se presenta cuando los certificados de participación emitidos a través de fideicomisos son adquiridos por al menos 10 personas que no sean partes relacionadas entre sí.
103/ISR	Informe sobre deducción de reservas preventivas globales.
104/ISR	Informe de la relación analítica de créditos vencidos que sean enajenados.
105/ISR	Aviso sobre la compra de acciones por un fideicomiso de inversión en energía e infraestructura.
106/ISR	Aviso sobre los fideicomisos de inversión en energía e infraestructura.
107/ISR	Informe para desvirtuar los incumplimientos que fueron detectados durante la verificación del cumplimiento de requisitos y obligaciones del emisor autorizado de monederos electrónicos utilizados en la adquisición de combustibles para vehículos marítimos, aéreos y terrestres.
108/ISR	Informe para desvirtuar los incumplimientos que fueron detectados durante la verificación del cumplimiento de requisitos y obligaciones del emisor autorizado de monederos electrónicos de vales de despensa.
109/ISR	Aviso crédito por pérdidas fiscales.
110/ISR	Aviso de adquisición de negociación RIF.
111/ISR	Aviso de los residentes en el extranjero en el que manifiesten su voluntad de optar por la facilidad administrativa establecida en la regla 3.20.6.
112/ISR	Aviso mediante el cual se asume voluntariamente la responsabilidad solidaria en el cálculo y entero del impuesto determinado por cuenta del residente en el extranjero.
113/ISR	Aviso de destino de ingresos retornados al país.
Impuesto al Valor Agregado	
1/IVA	Aviso del destino de los saldos a favor del IVA obtenidos por los organismos descentralizados y concesionarios que suministren agua para uso doméstico.
2/IVA	Solicitud de reintegro de cantidades derivadas del programa de devoluciones del IVA a turistas extranjeros.

3/IVA	Solicitud de devolución de IVA para misiones diplomáticas y organismos internacionales.
4/IVA	Aviso de exportación de servicios de filmación o grabación.
5/IVA	Avisos que presentan la fiduciaria y los fideicomisarios en el RFC a que se refiere el Art. 74 del Reglamento del IVA.
6/IVA	Consulta de claves en el RFC para determinar a sujetos exentos del IVA
7/IVA	Requisitos para que los contribuyentes que enajenen suplementos alimenticios, sujetos a facultades de comprobación, apliquen el beneficio de la condonación del IVA y sus accesorios causados hasta el 31 de diciembre de 2014.
8/IVA	Declaración Informativa de operaciones con terceros.
Impuesto Especial sobre Producción y Servicios	
1/IEPS	Reporte de los números de folio de marbetes o precintos obtenidos, utilizados o destruidos.
2/IEPS	Solicitud anticipada de marbetes o precintos para importación de bebidas alcohólicas.
3/IEPS	Declaración sobre la lista de precios de venta de cigarros.
4/IEPS	Solicitud de ministración de marbetes y precintos de bebidas alcohólicas nacionales.
5/IEPS	Solicitud de ministración de marbetes y precintos de bebidas alcohólicas nacionales (maquilador).
6/IEPS	Solicitud de ministración de marbetes y precintos de bebidas alcohólicas de importación para adherirse en depósito fiscal (Almacén General de Depósito).
7/IEPS	Solicitud de ministración de marbetes y precintos de importación a los contribuyentes que en forma ocasional importen bebidas alcohólicas de acuerdo a lo dispuesto en las reglas 1.3.1., 1.3.6. o 3.7.3. de las Reglas Generales de Comercio Exterior.
8/IEPS	Solicitud de ministración de marbetes y precintos de bebidas alcohólicas para adherirse en el país de origen o en la aduana.
9/IEPS	Aviso de designación del representante legal para recoger marbetes o precintos.
10/IEPS	Aviso de cambio del representante legal para recoger marbetes o precintos.
11/IEPS	Solicitud para la sustitución de marbetes o precintos con defectos o la entrega de faltantes.
12/IEPS	Aviso de robo, pérdida, deterioro o no utilización de marbetes o precintos.
13/IEPS	Aviso del control de marbetes o precintos en la importación de bebidas alcohólicas.
14/IEPS	Aviso de celebración de contrato con terceros para fabricar, producir o envasar bebidas alcohólicas.
15/IEPS	Aviso de terminación anticipada o vigencia del contrato.
16/IEPS	Declaración informativa Anual del IEPS y consumo por Entidad Federativa.
17/IEPS	Informe del precio de enajenación de cada producto, del valor y del volumen de enajenación por marca y el precio al detallista base para el cálculo del IEPS.
18/IEPS	Informe de los equipos de control físico de la producción de cervezas y tabacos labrados.
19/IEPS	Reporte anual de equipos para producción, destilación, envasamiento y almacenaje.
20/IEPS	Aviso de inicio o término del proceso de producción, destilación o envasamiento.
21/IEPS	Aviso de adquisición, incorporación, modificación o enajenación de equipos.
22/IEPS	Informe sobre el precio de enajenación de cada producto, valor, importe y volumen de los mismos.
23/IEPS	Solicitud de Inscripción al padrón de contribuyentes de bebidas alcohólicas en el RFC.
24/IEPS	Aviso de cambio de domicilio o de apertura de un lugar donde se fabrican, producen, envasan o almacenan bebidas alcohólicas.
25/IEPS	Informe trimestral de litros producidos de bebidas con contenido alcohólico y cerveza de más de 20° GL.
26/IEPS	(Se deroga).

27/IEPS	Reporte trimestral del volumen y valor por la adquisición de alcohol, alcohol desnaturalizado y mieles incristalizables, a efecto de solicitar la devolución una vez efectuado el acreditamiento.
28/IEPS	(Se deroga).
29/IEPS	Aviso por fallas en los sistemas de cómputo.
30/IEPS	Solicitud de asignación de clave para producir e importar nuevas marcas de tabacos labrados.
31/IEPS	Aviso del Proveedor de Servicio Autorizado (PSA) para juegos con apuestas y sorteos.
32/IEPS	Solicitud de renovación de autorización para continuar fungiendo como Órgano Verificador (OV), para garantizar y verificar el cumplimiento de las obligaciones a cargo del PSA.
33/IEPS	Solicitud de certificación como Proveedor de Servicios de Códigos de Seguridad en cajetillas de cigarros.
34/IEPS	Aviso de certificación de Proveedor de Servicio Autorizado (PSA).
35/IEPS	Aviso para la actualización de datos del Proveedor de Servicios de Códigos de Seguridad en cajetillas de cigarros, publicado en el Portal del SAT.
36/IEPS	Solicitud de Códigos de Seguridad para impresión en cajetillas de cigarros.
37/IEPS	Aviso de interrupción de la comunicación.
38/IEPS	Solicitud de inscripción al taller tecnológico para obtener códigos de seguridad para imprimir en cajetillas de cigarros.
39/IEPS	Solicitud de validación y opinión técnica del cumplimiento de requisitos tecnológicos y de seguridad para solicitar la autorización para operar como proveedor de códigos de seguridad para imprimir en las cajetillas de cigarros.
40/IEPS	Informe de las enajenaciones de gasolinas y diésel efectuadas en el mes de diciembre de 2015
41/IEPS	Aviso exportación definitiva de bienes a que se refiere la fracción I, inciso J) del artículo 2 de la Ley del IEPS.
Impuesto Sobre Tenencia o Uso de Vehículos	
1/ISTUV	Informe relativo al precio de enajenación al consumidor de cada unidad vendida en territorio nacional.
Impuesto Sobre Automóviles Nuevos	
1/ISAN	Informe de clave vehicular de vehículos que serán enajenados.
2/ISAN	Solicitud de asignación de número de empresa para integrar la clave vehicular.
3/ISAN	Solicitud de los caracteres 4o. y 5o. correspondientes al modelo del vehículo para integrar la clave vehicular.
Ley de Ingresos de la Federación	
1/LIF	Informe que debe presentarse para gozar del estímulo fiscal a que se refiere el artículo 16 de la LIF.
2/LIF	Informe de las altas y bajas que tuvo el inventario de los vehículos que utilicen el diésel por el que se pagó el IEPS y por los que se realizará el acreditamiento, así como la descripción del sistema de abastecimiento de dicho combustible.
3/LIF	Aviso que presentan los contribuyentes manifestando la aplicación de un estímulo fiscal que se otorga a los que adquieran diésel para su consumo final y que sea para uso automotriz en vehículos que se destinen exclusivamente al transporte público y privado de personas o de carga.

4/LIF	Aviso mediante el cual se otorga un estímulo fiscal a las personas que realicen actividades empresariales y que para determinar su utilidad puedan deducir el diésel que adquieran para su consumo final, siempre que se utilice exclusivamente como combustible en maquinaria en general.
5/LIF	Aviso para la aplicación del estímulo fiscal por la utilización de diésel en vehículos marinos propiedad del contribuyente o que se encuentren bajo su legítima posesión.
6/LIF	Aviso sobre la utilización de diésel exclusivamente para el abastecimiento de vehículos marinos.
7/LIF	Aviso para la aplicación del estímulo fiscal por la utilización de diésel en maquinaria propiedad del contribuyente o que se encuentren bajo su legítima posesión
Ley de Ingresos sobre Hidrocarburos	
1/LISH	Declaraciones provisionales mensuales de pago del derecho por la utilidad compartida.
2/LISH	Declaración anual de pago del derecho por la utilidad compartida.
3/LISH	Declaraciones mensuales de pago del derecho de extracción de hidrocarburos.
4/LISH	Declaraciones mensuales de pago del derecho de exploración de hidrocarburos.
5/LISH	(Se deroga).
6/LISH	Plazo para el envío de la información incorporada al registro.
Del Decreto por el que se otorgan diversos beneficios fiscales a los contribuyentes que se indican, publicado en el DOF el 30 de octubre de 2003 y modificado mediante Decretos publicados en el DOF el 12 de enero de 2005, 12 de mayo, 28 de noviembre de 2006 y 4 de marzo de 2008	
1/DEC-1	(Se deroga).
2/DEC-1	(Se deroga).
3/DEC-1	(Se deroga).
4/DEC-1	(Se deroga).
5/DEC-1	Aviso de aplicación de los beneficios que confiere el Decreto por el que se establece un estímulo fiscal a la importación o enajenación de jugos, néctares y otras bebidas.
Decreto que otorga facilidades para el pago de los impuestos sobre la renta y al valor agregado y condona parcialmente el primero de ellos, que causen las personas dedicadas a las artes plásticas de obras artísticas y antigüedades propiedad de particulares, publicado en el DOF el 31 de octubre de 1994 y modificado el 28 de noviembre de 2006 y 5 de noviembre de 2007	
1/DEC-2	Avisos, declaraciones y obras de arte propuestas en pago de los impuestos por la enajenación de obras artísticas y antigüedades propiedad de particulares.
2/DEC-2	Aviso de las obras de arte recibidas en donación por museos.
Del Decreto por el que se fomenta la renovación del parque vehicular del autotransporte, publicado en el DOF el 26 de marzo de 2015	
1/DEC-3	Solicitud de series y números de folio para la destrucción de vehículos.
2/DEC-3	Informe de series y números de folios cancelados.
3/DEC-3	Aviso que deberán presentar los centros de destrucción autorizados por el SAT, a través del Sistema de avisos de destrucción y donación de mercancías.
4/DEC-3	Solicitud de los centros de destrucción para ser autorizados por el SAT.
5/DEC-3	Solicitud de cancelación de la autorización para operar como centro de destrucción de vehículos usados.
6/DEC-3	Solicitud de apertura de nuevos establecimientos
7/DEC-3	Garantía que deben presentar los centros de destrucción de vehículos una vez que son autorizados por el SAT para destruir los vehículos usados

Ley Federal de Derechos**1/DERECHOS** Aviso de la determinación del Derecho Extraordinario sobre minería**Definiciones****1.1. Generales**

Para los efectos del presente Anexo se entiende por:

1. AGAFF, a la Administración General de Auditoría Fiscal Federal y por ADAF, la Administración Desconcentrada de Auditoría Fiscal.
2. AGGC, a la Administración General de Grandes Contribuyentes, por ACFI, a la Administración Central de Fiscalización Internacional, por ACNI, a la Administración Central de Normatividad Internacional y por ACNGC, a la Administración Central de Normatividad de Grandes Contribuyentes.
3. AGH, a la Administración General de Hidrocarburos.
4. AGJ, a la Administración General Jurídica y por ADJ, a la Administración Desconcentrada Jurídica y por la ACNII, la Administración Central de Normatividad en Impuestos Internos
5. AGR, a la Administración General de Recaudación y por ADR, a la Administración Desconcentrada de Recaudación.
6. AGSC, a la Administración General de Servicios al Contribuyente y por ADSC, a la Administración Desconcentrada de Servicios al Contribuyente y por ACGSTME, a la Administración Central de Gestión de Servicios y Trámites con Medios Electrónicos
7. CFF, el Código Fiscal de la Federación.
8. Contraseña, clave secreta definida por el contribuyente con 8 caracteres alfanuméricos.
9. CURP, la Clave Única de Registro de Población a 18 posiciones.
10. Declaranot, la Declaración Informativa de Notarios Públicos y demás Fedatarios.
11. DIM, Declaración Informativa Múltiple.
12. DOF, el Diario Oficial de la Federación.
13. DPA's, derechos, productos y aprovechamientos.
14. Escrito libre, aquel que reúne los requisitos establecidos por los artículos 18 y 18-A del CFF.
15. FED, el Formato Electrónico de Devoluciones.
16. FIEL, la Firma Electrónica Avanzada.
17. FCF, el Formato para pago de contribuciones federales.
18. IAEEH, el Impuesto por la Actividad de Exploración y Extracción de Hidrocarburos.
19. IDE, el impuesto a los depósitos en efectivo.
20. IDE-A, Declaración anual de Depósitos en Efectivo.
21. IDE-M, Declaración mensual de Depósitos en Efectivo.
22. IEPS, el impuesto especial sobre producción y servicios.
23. IETU, el impuesto empresarial a tasa única.
24. INPC, el Índice Nacional de Precios al Consumidor.
25. ISAN, el impuesto sobre automóviles nuevos.
26. ISR, el impuesto sobre la renta.
27. ISTUV, el impuesto sobre tenencia o uso de vehículos.
28. IMPAC, el impuesto al activo.

29. IVA, el impuesto al valor agregado.
30. Portal del SAT y de la Secretaría, www.sat.gob.mx y www.shcp.gob.mx, respectivamente.
31. RMF, Resolución Miscelánea Fiscal vigente.
32. LFD, la Ley Federal de Derechos.
33. LIF, la Ley de Ingresos de la Federación para el Ejercicio Fiscal de 2016.
34. LISH, Ley de Ingresos sobre Hidrocarburos.
35. RFC, el Registro Federal de Contribuyentes.
36. SAT, el Servicio de Administración Tributaria y por RISAT, el Reglamento Interior del Servicio de Administración Tributaria.
37. Secretaría, la Secretaría de Hacienda y Crédito Público.
38. SIPRED, el Sistema de Presentación del Dictamen de estados financieros para efectos fiscales.
39. TESOFE, la Tesorería de la Federación.
40. DIMM, el Sistema de Declaraciones Informativas por Medios Magnéticos.
41. CONFIS, las declaraciones informativas de Control Físico.
42. CLABE, la Clave Bancaria Estandarizada a 18 dígitos.
43. CFDI, el Comprobante Fiscal Digital por Internet o Factura Electrónica.
44. CSD, el certificado de sello digital.
45. CESD, el certificado especial de sello digital.
46. PAR, el Programa de Actualización y Registro.
47. PSA, el Proveedor de Servicio Autorizado para juegos con apuestas y sorteos.
48. PCECFDI, el proveedor de certificación de expedición de CFDI.
49. LSEM, la Ley del Servicio Exterior Mexicano.
50. OV, el Organismo Verificador para garantizar y verificar el cumplimiento de las obligaciones a cargo del PSA.
51. SEM, el Servicio Exterior Mexicano.
52. AGCTI, a la Administración General de Comunicaciones y Tecnologías de la Información

1.2. Identificaciones oficiales, comprobantes de domicilio y poderes

Para efectos de este Anexo se entenderá, salvo que se señale en el mismo lo contrario, por:

A) Identificación oficial, cualquiera de los siguientes documentos:

- Credencial para votar expedida por el Instituto Nacional Electoral (antes Instituto Federal Electoral vigente).
- Pasaporte vigente.
- Cédula profesional vigente.
- Licencia de conducir vigente y en el caso de menores de edad permiso para conducir vigente.
- En el caso de menores de edad la credencial emitida por la Secretaría de Educación Pública vigente.
- En el caso de adultos mayores la credencial del Instituto Nacional de las Personas Adultas Mayores vigente.

Tratándose de extranjeros:

- Documento migratorio vigente que corresponda, emitido por autoridad competente. (en su caso, prórroga o refrendo migratorio).

B) Comprobante de domicilio, cualquiera de los siguientes documentos:

- Estado de cuenta a nombre del contribuyente que proporcionen las instituciones del sistema financiero. Dicho documento no deberá tener una antigüedad mayor a 4 meses, contados a partir de la fecha límite de pago, para personas morales no será aplicable para el trámite de inscripción en el RFC.
- Último recibo del impuesto predial; en el caso de recibos de periodos menores a 1 año, el mismo no deberá tener una antigüedad mayor a 4 meses, y tratándose de recibo anual deberá corresponder al ejercicio en curso. (Este documento puede estar a nombre del contribuyente o de un tercero, tratándose de personas morales, podrá estar a nombre de uno de los socios o accionistas, no será necesario que se exhiban pagados).
- Último recibo de los servicios de luz, gas, televisión de paga, internet, teléfono o de agua, siempre y cuando dicho recibo no tenga una antigüedad mayor a 4 meses (este documento puede estar a nombre del contribuyente o de un tercero, cuando las personas morales, manifieste que no pueden obtener estos comprobantes a su nombre, el mismo podrá estar a nombre de uno de los socios o accionistas, no será necesario que se exhiban pagados), tratándose de recibo de servicios anuales deberá corresponder al ejercicio en curso.
- Última liquidación a nombre del contribuyente del Instituto Mexicano del Seguro Social.

Contratos de:

- o Arrendamiento, acompañado del último recibo de pago de renta con una antigüedad no mayor a 4 meses que cumpla con los requisitos fiscales, o bien el contrato de subarrendamiento y el último recibo de pago de renta con una antigüedad no mayor a 4 meses que cumpla con los requisitos fiscales. (Este documento puede estar a nombre del contribuyente o de un tercero, excepto en el caso de personas morales que podrá estar a nombre de uno de los socios o accionistas).
- o Fideicomiso debidamente protocolizado.
- o Apertura de cuenta bancaria que no tenga una antigüedad mayor a 3 meses. (Este documento puede estar a nombre del contribuyente o de un tercero, excepto en el caso de personas morales donde deberá estar a nombre de las mismas).
- o Servicios de luz, teléfono o agua, que no tenga una antigüedad mayor a 2 meses. (Este documento puede estar a nombre del contribuyente o de un tercero, excepto para el trámite de inscripción en el RFC en el caso de personas morales).
- Carta de radicación o de residencia a nombre del contribuyente expedida por los Gobiernos Estatal, Municipal o sus similares en el D.F., conforme a su ámbito territorial, que no tenga una antigüedad mayor a 4 meses.
- Comprobante de alineación y número oficial emitido por el Gobierno Estatal, Municipal o su similar en el D.F., dicho comprobante deberá contener el domicilio del contribuyente y una antigüedad no mayor a 4 meses. (Este documento puede estar a nombre del contribuyente o de un tercero, excepto en el caso de personas morales, donde deberá estar a nombre de las mismas).
- Recibo oficial u orden de pago expedido por el gobierno estatal, municipal o su similar en el D.F., dicho comprobante deberá contener el domicilio fiscal del contribuyente, tener una antigüedad no mayor a 4 meses y tratándose de pago anual deberá corresponder al ejercicio en curso. (Este documento puede estar a nombre del contribuyente o de un tercero, excepto para el trámite de inscripción en el RFC en el caso de personas morales, y no será necesario que se exhiba pagado).
- En el caso de los asalariados y los contribuyentes sin actividad económica, la credencial para votar emitida por el Instituto Nacional Electoral (antes Instituto Federal Electoral) vigente.

C) Poderes, alguno de los siguientes documentos:

- **Poder general para pleitos y cobranzas**

Se entiende como el conferido sin limitación para realizar toda clase de gestiones de cobro que no impliquen el ejercicio de actos de dominio o de administración, así como para atender controversias

(pleitos) a nombre de un poderdante, excepto que conforme a las disposiciones fiscales se requiera una cláusula especial, a fin de defender algún interés jurídico No aplicará para realizar trámites en el RFC.

• **Poder general para actos de administración**

Se otorga para que el apoderado tenga toda clase de facultades administrativas y será admisible para efectuar cualquier trámite fiscal ante el SAT siempre y cuando se trate de gestiones patrimoniales que no se traduzcan en la enajenación de la empresa o del bien otorgado para su administración. No aplicará para ofrecer garantías o sustituirlas, designar bienes para embargo o para sustituirlos, ni en los trámites inicio de liquidación o liquidación total del activo.

• **Poder general para ejercer actos de dominio**

Se entiende como el conferido sin limitación alguna para que el apoderado tenga las facultades de dueño y aplica para cualquier tipo de trámite fiscal, incluyendo aquellos actos jurídicos que pueden realizarse con los poderes para actos de administración de bienes o para pleitos y cobranzas.

• **Poderes especiales**

Son aquellos que se otorgan cuando se quisiere limitar las facultades de los apoderados, es decir, se consignaran las limitaciones.

1.3. Documentos públicos emitidos en el extranjero

Tratándose de documentos públicos emitidos por autoridades extranjeras, los mismos siempre deberán presentarse legalizados o apostillados y acompañados, en su caso, de traducción al idioma español por perito autorizado.

Código Fiscal de la Federación

1/CFF	Consulta sobre opinión de cumplimiento de obligaciones fiscales
¿Quiénes lo presentan? Personas físicas y morales que quieran ser proveedores de la Administración Pública Federal, Centralizada, Paraestatal, Procuraduría General de la República y entidades federativas, o ser beneficiarios de estímulos y subsidios; para realizar un trámite fiscal o de comercio exterior u obtener una autorización en materia de impuestos.	
¿Dónde se obtiene? En el Portal del SAT.	
¿Qué documento se obtiene? Opinión del cumplimiento de obligaciones fiscales.	
¿Cuándo se presenta? Cuándo el contribuyente lo requiera.	
Requisitos: • No se requiere presentar documentación.	
Condiciones. Contar con Contraseña o FIEL	
Información adicional. No aplica.	
Disposiciones jurídicas aplicables Art. 32-D CFF, Reglas 2.1.31., 2.1.39. RMF.	

2/CFF	Aclaración a la opinión del cumplimiento de obligaciones fiscales.
--------------	---

¿Quiénes lo presentan? Personas físicas y morales.
¿Dónde se presentan? En el Portal del SAT.
¿Qué documento se obtiene? Acuse de recibo de aclaración. Cuando es procedente la aclaración, la opinión del cumplimiento. Cuando es improcedente, la respuesta a la aclaración.
¿Cuándo se presenta? En cualquier momento cuando no esté conforme con la opinión del cumplimiento.
Requisitos: <ul style="list-style-type: none"> • Adjuntar archivo digitalizado del soporte de la aclaración.
Condiciones <ul style="list-style-type: none"> • Contar con Contraseña o FIEL
Información adicional No aplica.
Disposiciones jurídicas aplicables Regla 2.1.39. RMF.

3/CFF Solicitud de inscripción en el RFC de personas físicas con CURP.
¿Quiénes lo presentan? Personas físicas a partir de 18 años de edad cumplidos que cuenten con CURP y requieran inscribirse en el RFC con o sin obligaciones fiscales.
¿Dónde se presenta? En el Portal del SAT.
¿Qué documento se obtiene? Solicitud de inscripción al RFC. Acuse único de inscripción al RFC que contiene Cédula de Identificación Fiscal, guía de obligaciones y código de barras bidimensional.
¿Cuándo se presenta? Cuando el contribuyente lo requiera.
Requisitos: <ul style="list-style-type: none"> • No se requiere presentar documentación.
Condiciones: <ul style="list-style-type: none"> • Contar con CURP.
Información adicional: Llenar la solicitud de inscripción proporcionando los datos que contiene el formato electrónico que se encuentra en el Portal del SAT.
Disposiciones jurídicas aplicables Arts. 27 CFF, 22 Reglamento del CFF, Regla 2.4.6., 2.4.15. RMF.

4/CFF Informe relativo a fideicomisos en los que se generen ingresos
<p>¿Quiénes lo presentan?</p> <p>Las instituciones de crédito, las de seguros y las casas de bolsa que participen como fiduciarias en fideicomisos en los que se generen ingresos.</p>
<p>¿Dónde se presenta?</p> <p>A través de buzón tributario.</p>
<p>¿Qué documento se obtiene?</p> <p>Acuse de recibo.</p>
<p>¿Cuándo se presenta?</p> <p>A más tardar el 15 de febrero de cada año.</p>
<p>Requisitos:</p> <p>No se requiere presentar documentación</p>
<p>Condiciones:</p> <ul style="list-style-type: none"> • Contar con FIEL
<p>Información adicional:</p> <p>No aplica</p>
<p><i>Disposiciones jurídicas aplicables</i></p> <p>Art. 32-B, fracción VIII CFF, Regla 2.1.29. RMF.</p>
5/CFF Solicitud para la entrega del monto pagado por la adquisición de bienes que no pueden entregarse al postor
<p>¿Quiénes lo presentan?</p> <p>Personas que participaron como postores en una subasta de bienes del SAT y resultaron ganadores durante el remate, pero no fue posible entregarles los bienes adquiridos.</p>
<p>¿Dónde se presenta?</p> <p>En caso de contribuyentes a través de buzón tributario y si no lo son ante la ADSC, se atiende preferentemente con cita</p>
<p>¿Qué documento se obtiene?</p> <p>Acuse de recibo de trámite.</p>
<p>¿Cuándo se presenta?</p> <p>Dentro de los seis meses siguientes, a partir de la fecha en que el SAT te informe sobre la imposibilidad de la entrega de los bienes.</p>
<p>Requisitos:</p> <ul style="list-style-type: none"> • Presentar a través de buzón tributario la solicitud de pago, y se señale: <ul style="list-style-type: none"> • Número de postor • Número de la subasta • El número de cuenta bancaria para el pago • El nombre de la Institución bancaria • Identificación oficial vigente, como credencial para votar, pasaporte o cédula profesional. • En caso de representación legal: <ul style="list-style-type: none"> • Poder notarial (Original y copia fotostática) • Carta poder firmada ante dos testigos y ratificadas las firmas ante las autoridades fiscales, Notario u otro Fedatario Público. (Original y copia fotostática)

<ul style="list-style-type: none"> • Tratándose de residentes en el extranjero o de extranjeros residentes en México. <ul style="list-style-type: none"> • Documento migratorio vigente que corresponda. • Certificado de Matricula Consular, expedido por la Secretaria de Relaciones Exteriores o en su caso por la Oficina Consular de la circunscripción donde se encuentre el connacional. • Estado de cuenta bancario del postor ganador (Con antigüedad no mayor a dos meses) que contenga la siguiente información: <ul style="list-style-type: none"> • Nombre del banco • Número de sucursal • Número de clave Interbancaria (CLABE) • Clave del RFC a 10 ó 13 posiciones • Nombre del titular de la cuenta denominación o razón social • Domicilio del titular de la cuenta. • Contrato de apertura de la cuenta bancario • Comprobantes de los pagos realizados. (Garantía y finiquito).
<p>Condiciones.</p> <p>Contar con FIEL</p>
<p>Información adicional.</p> <p>No aplica.</p>
<p><i>Disposiciones jurídicas aplicables</i></p> <p>Art. 188-Bis CFF, Regla 2.16.7. RMF.</p>

<p>6/CFF Solicitud de constancia de residencia para efectos fiscales</p>
<p>¿Quiénes lo presentan?</p> <p>Personas físicas y morales.</p>
<p>¿Dónde se presenta?</p> <p>En cualquier ADSC, se atiende preferentemente con cita. Para identificar la ADSC más cercana consultar el Anexo 23 de la RMF</p>
<p>¿Qué documento se obtiene?</p> <p>Forma oficial 36 sellada como acuse de recibo.</p> <p>Forma oficial 36 con la certificación de Constancia de Residencia para Efectos Fiscales.</p>
<p>¿Cuándo se presenta?</p> <p>Cuando el contribuyente requiera obtener la constancia de residencia fiscal para utilizarla con el fin de evitar la doble tributación.</p>
<p>Requisitos:</p> <ul style="list-style-type: none"> • Forma oficial 36, "CONSTANCIA DE RESIDENCIA PARA EFECTOS FISCALES". (por quintuplicado) • Recibo bancario de pago de contribuciones, productos y aprovechamientos federales con sello digital, en caso de solicitud de reexpedición de constancia de residencia. • Identificación oficial vigente con fotografía y firma expedida por el Gobierno Federal, Estatal o Municipal del contribuyente o representante legal, sin que sea necesariamente alguna de las señaladas en el Apartado de Definiciones de este Anexo. (copia fotostática y original para cotejo) • Poder notarial para actos de administración, domino o especial, en caso de representación legal, o carta poder firmada ante dos testigos y ratificadas las firmas del otorgante y testigos ante las autoridades fiscales, Notario o Fedatario Público.

- En caso de padres o tutores que ejerzan la patria potestad o tutela de menores de edad y actúen como representantes de los mismos, para acreditar la paternidad o tutela, presentarán:
 - Acta de nacimiento del menor expedida por el Registro Civil (copia fotostática y copia certificada para cotejo) o Cédula de Identidad Personal, expedida por la Secretaría de Gobernación a través del Registro Nacional de Población (copia fotostática y original para cotejo).
 - En caso de padres o tutores de menores de edad manifiesto de conformidad de los padres para que uno de ellos actúe como representante del menor (por duplicado).
 - Manifestación por escrito en la que se exprese
 - En su caso, Resolución judicial o documento emitido por fedatario público en el que conste la patria potestad o la tutela (copia fotostática y original para cotejo)
 - Identificación oficial vigente con fotografía y firma expedida por el Gobierno Federal, Estatal o Municipal, del padre o tutor que funja como representante legal del menor, sin que sea necesariamente alguna de las señaladas en el apartado de Definiciones de este Anexo. (copia fotostática y original para cotejo)
 - Constancia de Percepciones y Retenciones en el caso de personas físicas que presten servicios personales subordinados, (copia fotostática y original para cotejo).
 - Acta constitutiva, tratándose de personas morales (copia fotostática y original para cotejo);
- Para la entrega de la forma oficial 36 con la certificación de la autoridad, se enviará al buzón tributario del contribuyente, y en caso de que el trámite se haya realizado de manera presencial, deberá acudir a la ADSC que corresponda al domicilio fiscal con:
- Identificación oficial vigente con fotografía y firma expedida por el Gobierno Federal, Estatal o Municipal, del contribuyente, del padre o tutor que funja como representante legal del menor, sin que sea necesariamente alguna de las señaladas en el apartado de Definiciones de este Anexo.
 - En su caso, Resolución judicial o documento emitido por fedatario público en el que conste la patria potestad o la tutela

Condiciones.

Haber presentado la declaración anual del ejercicio inmediato anterior, en el caso de que la persona que solicita la constancia hubiere estado obligada conforme al régimen establecido en la Ley del ISR.

Información adicional.

La constancia se puede expedir por tiempo indefinido o bien por periodos transcurridos, cuando el solicitante opte por señalar el plazo específico.

Disposiciones jurídicas aplicables

Arts. 9 CFF, 4 Ley de ISR, Regla 2.1.3. RMF.

7/CFF Solicitud de generación y actualización de la Contraseña	
¿Quiénes lo presentan?	Personas físicas y morales que deban presentar ante el SAT trámites, solicitudes, declaraciones, consultas o avisos de forma segura a través de medios electrónicos.
¿Dónde se presenta?	En el Portal del SAT En la ADSC, no se requiere cita.
¿Qué documento se obtiene?	Acuse de generación o actualización de la Contraseña.

¿Cuándo se presenta?

Cuando se requiera la presentación de algún trámite o servicio vía electrónica.

Requisitos:

Portal del SAT:

- Cuenta(s) de correo(s) electrónico(s) y en el caso de personas físicas, que no se encuentre registrado previamente por otro contribuyente.
- Firmar el trámite con la FIEL.

Presencial:

- Deberá proporcionar su clave en el RFC.
- Cuenta(s) de correo(s) electrónico(s) vigente(s) y en caso de personas físicas, que no se encuentre registrado previamente por otro contribuyente.
- Original y fotocopia de cualquier identificación oficial vigente con fotografía y firma del contribuyente o representante legal, expedida por el Gobierno Federal, Estatal o Municipal, sin que sea necesariamente alguna de las señaladas en el Apartado de Definiciones de este Anexo. (original para cotejo). Se podrá omitir la presentación de la identificación oficial, si cuenta con FIEL en cuyo caso se confirmará su identidad a través de huella digital.
- En su caso, original o copia certificada y fotocopia del poder notarial con el que acredite la personalidad del representante legal, o carta poder firmada ante dos testigos y ratificadas las firmas ante las autoridades fiscales o ante Notario o Fedatario Público. Si el poder fue otorgado en el extranjero debe estar debidamente apostillado, legalizado y formalizado ante fedatario público mexicano y en su caso contar con la traducción al español realizada por perito autorizado (original o copia certificada para cotejo).

Adicionalmente

Tratándose de menores de edad:

Los padres o tutores que ejerzan la patria potestad o tutela de menores de edad y actúen como representantes de los mismos, deben presentar:

- Copia certificada del acta de nacimiento del menor expedida por el Registro Civil u original de la Cédula de Identidad personal, expedida por la Secretaría de Gobernación a través del Registro Nacional de Población.
- Manifiesto de conformidad de los padres para que uno de ellos actúe como representante del menor (por duplicado).
- Resolución judicial o documento emitido por fedatario público en el que conste la patria potestad o la tutela.
- En lugar de alguna de las identificaciones señaladas en el Apartado de Definiciones de este Anexo, podrá presentar original y fotocopia de cualquier identificación oficial vigente con fotografía y firma, expedida por el Gobierno Federal, Estatal, Municipal o del Distrito Federal del (los) padre(s) o tutor(es) que funja(n) como representante(s) del menor. (original para cotejo)
- En su caso, copia certificada y fotocopia del poder notarial con el que acredite la personalidad del representante legal, o carta poder firmada ante dos testigos y ratificadas las firmas ante las autoridades fiscales o ante Notario o Fedatario Público. (copia certificada para cotejo)

Condiciones.

Contar con FIEL.

No aplica para los contribuyentes que únicamente tengan activo el Régimen de Incorporación Fiscal, en términos del Título IV, Capítulo II, Sección II de la Ley de ISR.

Información adicional. No aplica.
<i>Disposiciones jurídicas aplicables</i> 18 y 18-A del CFF, Regla 2.4.6. RMF.

8/CFF Solicitud de devolución de saldos a favor, Grandes Contribuyentes o Hidrocarburos			
¿Quiénes lo presentan? Personas físicas y morales, residentes en el extranjero, Misiones Diplomáticas y Organismos Internacionales.			
¿Dónde se presenta? En el Portal del SAT. Tratándose de solicitudes de devolución de “Resolución o Sentencia”, “Misiones Diplomáticas”, “Organismos Internacionales” y “Extranjeros sin Establecimiento Permanente” que no cuenten con clave del RFC, directamente en las ventanillas de la AGGC o de la AGH, conforme a los sujetos de su competencia, según corresponda.			
¿Qué documento se obtiene? FED. Forma oficial 32 sellada como acuse de recibo.			
¿Cuándo se presenta? Dentro de los cinco años siguientes a la fecha en que se haya determinado el saldo a favor, considerando la fecha de presentación de la obligación correspondiente.			
Requisitos: Solicitud de devoluciones de saldos a favor del ISR (Declaración del ejercicio) GRANDES CONTRIBUYENTES O HIDROCARBUROS			
No	DOCUMENTO	Empresas de Grupo	Demás contribuyentes
1	FED, Formato Electrónico F3241 y sus anexos correspondientes.	X	X
2	Documento (escritura constitutiva o poder notarial) que acredite la personalidad del representante legal que promueve.	X	X
3	Cuando se sustituya o designe otro representante legal, deberá anexar original o copia certificada (para cotejo) y fotocopia del acta de asamblea protocolizada o del poder notarial que acredite la personalidad del firmante de la promoción.	X	X
4	Identificación oficial del contribuyente o del representante legal.	X	X
5	Declaración normal y complementaria(s) del ejercicio de que se trate, donde manifieste el saldo a favor y fotocopia de los pagos provisionales normal y complementarios acreditados, o bien, referencia de la presentación electrónica o en vía Internet de la declaración del ejercicio y de los pagos provisionales efectuados (fotocopia del acuse de aceptación	X	X

	emitido por el SAT, el cual debe contar con el sello digital)		
6	Declaración normal y complementaria(s) de todas las controladas correspondientes al ejercicio en que manifestó el saldo a favor la sociedad controladora, o bien, referencia de la presentación electrónica o vía Internet de la declaración del ejercicio y de los pagos provisionales efectuados (fotocopia del acuse de aceptación emitido por el SAT, el cual debe contar con el sello digital).	X	
7	Aviso de compensación con su respectivo acuse de recepción por parte de la autoridad cuando el impuesto se haya cubierto a través de la figura de compensación.	X	X
8	Constancias de retenciones, comprobantes fiscales de impuesto acreditable retenido o pagado, comprobantes de pago, etc., de las sociedades controladas y controladora; cuando se trate de ISR acreditado.	X	X
9	Si es empresa controladora y es la primera vez que solicita devolución o lo haga ante una Unidad Administrativa diferente a la que venía presentando, fotocopia del Aviso presentado ante la Administración Central Jurídica de Grandes Contribuyentes mediante el cual ejerció la opción prevista en el penúltimo párrafo del artículo 57-E, o en su caso, en el penúltimo párrafo del artículo 68 de la Ley del ISR vigente en 1999 o 2002, respectivamente.	X	
10	Relación de las empresas que integran el grupo que consolida fiscalmente, cuando la devolución corresponda a un impuesto consolidado.	X	
11	Tratándose de ISR consolidado, hojas de trabajo pormenorizadas de la determinación del resultado fiscal consolidado, así como del valor del activo consolidado en términos del artículo 13 de la Ley del IMPAC, señalando el porcentaje de participación accionaria y consolidable, en su caso.	X	
12	Cuando se trate de ISR consolidado, hoja de trabajo de la integración del impuesto retenido en forma mensual por cada controlada y la controladora, y el monto acreditado en la consolidación, anotando el porcentaje de participación accionaria y consolidable, en su caso. En inversiones en moneda extranjera deberá indicar el tipo de cambio aplicable.	X	
13	Tratándose de ISR consolidado, hoja de trabajo de la integración de los pagos provisionales efectuados en forma mensual por cada controlada y la controladora, y el monto acreditado a la consolidación, anotando el porcentaje de participación accionaria y consolidable, en su caso.	X	
14	En caso de aplicación de algún estímulo, reducción o acreditamiento, aportar hoja de trabajo pormenorizada de su determinación, actualización y aplicación, debiendo indicar las disposiciones jurídicas aplicables.	X	X
15	Tratándose de ISR consolidado, deberá aportar en caso de haber aplicado lo establecido en la fracción VIII inciso g) del	X	

	Artículo Quinto Transitorio de la Ley del ISR vigente en 1999 o el Artículo Segundo Transitorio fracción XXXI de la Ley del ISR vigente en 2002, hoja de trabajo en la que indique el importe y el año de donde proviene la pérdida fiscal aplicada.		
16	Tratándose de la solicitud de un remanente después de compensaciones o de devoluciones, deberá acompañar fotocopia de los avisos de compensación; con su acuse de recepción por parte de la autoridad así como hoja de trabajo pormenorizada de su determinación, actualización y aplicación o de las resoluciones a través de las que se autorizó la devolución parcial, según sea el caso.	X	X
17	Escrito libre con firma autógrafa del contribuyente o el representante legal, mediante el cual exponga claramente motivo o circunstancias por las cuales se originó el saldo a favor solicitado.	X	X
18	Encabezado del estado de cuenta que expida la institución financiera, o bien, fotocopia del contrato de apertura de la cuenta, en los que aparezca el nombre del contribuyente, así como el número de cuenta bancaria (CLABE), cuando se encuentre obligado.	X	X
19	Acuse del certificado de FIEL vigente en todos los casos, para personas físicas únicamente cuando se trate de saldos a favor con importes iguales o superiores a \$40,000.00.	X	X
<i>*Tratándose de escritos libres, éstos deberán contener la firma autógrafa del contribuyente o de su representante legal, en su caso.</i>			

ISR (Declaración del ejercicio)			
DOCUMENTACION QUE PODRA SER REQUERIDA POR LA AUTORIDAD			
GRANDES CONTRIBUYENTES O HIDROCARBUROS			
No	DOCUMENTO	Empresas de Grupo	Demás contribuyentes
1	Documentos que deban presentarse conjuntamente con la solicitud de devolución y que hayan sido omitidos, o la solicitud de devolución se haya presentado con errores u omisiones.	X	X
2	Los datos, informes o documentos necesarios para aclarar inconsistencias determinadas por la autoridad, y/o para verificar la procedencia del saldo.	X	X
3	Número de cuenta bancaria (CLABE), cuando el contribuyente se encuentre obligado a manifestarla y no lo hubiere hecho.	X	X
4	Papel de trabajo o escrito en el que aclare la integración del monto de pagos provisionales manifestados en la declaración del ejercicio y, en su caso, fotocopia de los	X	X

	pagos provisionales correspondientes.		
5	Escrito o papel de trabajo en el que aclare la cifra manifestada en la declaración por concepto de acreditamientos, estímulos o reducciones por existir diferencias con lo determinado por la autoridad.	X	X
6	Escrito libre en el que se manifieste "bajo protesta de decir verdad" el motivo por el cual no manifestó cantidad en el cuadro correspondiente al IMPAC en la declaración del ejercicio de que se trate, estando obligado.	X	X
7	Tratándose de un establecimiento permanente, certificación de residencia fiscal y, en su caso, escrito de aclaración cuando aplique beneficios de Tratados Internacionales.		X
8	Los datos, informes o documentos en los que se hayan detectado inconsistencias, que se relacionen con el requerimiento de la documentación señalada con anterioridad.	X	X
9	Escrito libre en el que manifieste "bajo protesta de decir verdad", aclaraciones respecto a las compensaciones aplicadas por el contribuyente, por existir diferencias contra lo determinado por la autoridad.	X	X
10	Los datos, informes o documentos necesarios para aclarar su situación fiscal ante el RFC.	X	X
<i>*Tratándose de escritos libres, éstos deberán contener la firma autógrafa del contribuyente o de su representante legal, en su caso.</i>			

Solicitud de devolución de saldos a favor del IMPAC			
Grandes Contribuyentes o Hidrocarburos			
No	DOCUMENTACION	IMPAC	IMPAC POR RECUPERAR
1	FED, Formato Electrónico F3241 y sus anexos correspondientes.	X	X
2	Documento (escritura constitutiva o poder notarial) que acredite la personalidad del representante legal que promueve.	X	X
3	Cuando se sustituya o designe otro representante legal, deberá anexar original o copia certificada (para cotejo) y fotocopia del poder notarial que acredite la personalidad del firmante de la promoción.	X	X
4	Identificación oficial del contribuyente o del representante legal.	X	X
5	Declaración normal y complementaria(s) del ejercicio de que se trate en las que manifieste el saldo a favor y fotocopia de los pagos provisionales normal y	X	

	complementarios acreditados o bien, referencia de la presentación electrónica o vía Internet de la declaración del ejercicio y de los pagos provisionales efectuados. (Fotocopia del acuse de aceptación emitido por el SAT, el cual debe contar con el sello digital)		
6	Comprobantes de impuestos retenidos (constancias de retenciones con firma autógrafa, en su caso, sello original; estados de cuenta que expidan los sujetos a que se refiere el artículo 29 del CFF en los que consten las retenciones de ISR; documentación comprobatoria de impuesto pagado en el extranjero; entre otros). Tratándose de enajenación o adquisición de bienes, declaración formato 1-A.	X	X
7	Para los casos de declaraciones correspondientes al ejercicio 2007 y anteriores, fotocopia de los pagos provisionales normal y complementarios correspondientes a los ejercicios en los que se pagó el IMPAC a recuperar.		X
8	Tratándose de declaraciones del ejercicio, presentadas con más de 5 años de antigüedad, adicionalmente a la fotocopia, deberá presentar formato con sello original de la institución bancaria (para cotejo).	X	X
9	Tratándose de IMPAC consolidado, deberá aportar una relación de las empresas que integran el grupo.	X	X
10	Fotocopias de las declaraciones normal y complementaria(s) de todas las empresas controladas correspondientes al ejercicio en que manifestó el saldo a favor la sociedad controladora.	X	X
11	En caso de haber cubierto el impuesto a través de la figura de compensación deberá aportar fotocopia del aviso de compensación con sello legible de recepción por parte de la autoridad.	X	X
12	Tratándose de impuestos acreditados, retenidos o pagados, deberá aportar las constancias de retenciones, así como los comprobantes fiscales correspondientes.	X	X
13	Tratándose de IMPAC por recuperar consolidado deberá aportar fotocopia de las declaraciones normal y complementaria(s) de todas las sociedades controladas correspondientes al ejercicio en que el ISR consolidado excedió al IMPAC consolidado.		X
14	Tratándose de la solicitud de una sociedad controladora del IMPAC por recuperar pagado por una sociedad controlada deberá aportar fotocopia de las declaraciones normal y complementaria(s) de todas las sociedades controladas correspondientes al ejercicio en que el ISR consolidado excedió al IMPAC consolidado.		X

15	Tratándose de IMPAC por recuperar consolidado deberá aportar fotocopia de las declaraciones normal y complementaria(s) de todas las sociedades controladas del ejercicio fiscal del cual deriva el IMPAC consolidado a recuperar.		X
16	En caso del IMPAC consolidado por recuperar deberá aportar fotocopia de los pagos provisionales normal y complementaria(s) de todas las sociedades controladas correspondientes a los ejercicios por los que se pagó el IMPAC a recuperar.		X
17	Sólo en caso de que el IMPAC consolidado que pretende recuperar haya sido cubierto con impuesto retenido deberá aportar original (para cotejo) y fotocopia de los comprobantes de impuesto retenido (constancias de retenciones con firma autógrafa, en su caso, sello original; estados de cuenta que expidan las instituciones financieras en los que consten las retenciones de ISR; documentación comprobatoria de impuesto pagado en el extranjero; entre otros). Tratándose de enajenación o adquisición de bienes, declaración formato 1-A.		X
18	Tratándose de IMPAC consolidado y siendo la primera vez que solicita devolución o lo haga ante una Unidad Administrativa diferente a la que venía presentado, deberá aportar fotocopia del Aviso presentado ante la ACNGC de la AGGC mediante el cual ejerció la opción prevista en el penúltimo párrafo del artículo 57-E, o en su caso, en el penúltimo párrafo del artículo 68 de la Ley del ISR vigente en 1999 ó 2002, respectivamente.	X	X
19	Tratándose de IMPAC consolidado, deberá aportar hojas de trabajo pormenorizadas de la determinación del resultado fiscal consolidado así como del valor del activo consolidado en términos del artículo 13 de la LIA, señalando el porcentaje de participación accionaria y consolidable en su caso, tanto del ejercicio en que pagó el IMPAC como de aquel en que se generó el excedente del ISR.	X	X
20	Tratándose de IMPAC consolidado, deberá aportar hoja de trabajo de la integración de los pagos provisionales realizados mensualmente por cada controlada y la controladora, y el monto acreditado a la consolidación, anotando el porcentaje de participación accionaria y consolidable, en su caso.	X	X
21	Tratándose de IMPAC consolidado, aportar hoja de trabajo de la integración del impuesto retenido en forma mensual por cada controlada y la controladora, y el monto acreditado a la consolidación anotando el porcentaje de participación accionaria y consolidable, en su caso. En el caso de inversiones en moneda extranjera deberá indicar el tipo de	X	X

	cambio aplicable.		
22	En caso de aplicación de algún estímulo, reducción o acreditamiento, hoja de trabajo pormenorizada de su determinación, actualización y aplicación, debiendo indicar las disposiciones jurídicas aplicables.	X	
23	Tratándose de la solicitud de devolución de un remanente después de compensaciones o de devoluciones, deberá acompañar fotocopia de los avisos de compensación así como hoja de trabajo pormenorizada de su determinación, actualización y aplicación o de las resoluciones a través de las que se le efectuó la devolución correspondiente, según sea el caso.	X	X
24	En caso de haber aplicado lo establecido en la fracción VIII inciso g) del Artículo Quinto Transitorio de la Ley del ISR vigente en 1999 o el Artículo Segundo Transitorio fracción XXXI de la Ley del ISR vigente en 2002, deberá aportar hoja de trabajo en la que indique el importe y el año de donde proviene la pérdida fiscal aplicada.	X	X
25	Escrito libre con firma autógrafa del contribuyente o el representante legal, mediante el cual exponga claramente motivo o circunstancias por las cuales se originó el saldo a favor solicitado.	X	X
26	Encabezado del estado de cuenta que expida la institución financiera, o bien, fotocopia del contrato de apertura de la cuenta, en los que aparezca el nombre del contribuyente, así como el número de cuenta bancaria (CLABE), cuando se encuentre obligado.	X	X
27	Acuse del certificado de FIEL vigente en todos los casos.	X	X

DOCUMENTACION QUE PODRA SER REQUERIDA POR LA AUTORIDAD

Solicitud de devolución de saldos a favor del IMPAC

Grandes Contribuyentes o Hidrocarburos

No	DOCUMENTACION	IMPAC	IMPAC POR RECUPERAR
1	Documentos que deban presentarse conjuntamente con la solicitud de devolución y que hayan sido omitidos o la solicitud de devolución y sus anexos, se hayan presentado con errores u omisiones.	X	X
2	Los datos, informes o documentos necesarios para aclarar inconsistencias determinadas por la autoridad y/o para verificar la procedencia del saldo.	X	X

3	Número de cuenta bancaria (CLABE), cuando el contribuyente se encuentre obligado a manifestarla y no lo hubiere hecho.	X	X
4	Papel de trabajo o escrito en el que se aclare la integración del monto de pagos provisionales manifestados en la declaración del ejercicio, en materia de ISR, cuando se acredite el saldo a favor de ISR contra IMPAC.	X	X
5	En su caso, escrito o papel de trabajo de la cifra manifestada en la declaración por concepto de acreditamientos, estímulos o reducciones por existir diferencia con lo determinado por la autoridad.	X	X
6	Escrito libre en el que aclare respecto a las compensaciones aplicadas por el contribuyente, por existir diferencias contra lo determinado por la autoridad.	X	X
7	Los datos, informes o documentos necesarios para aclarar su situación fiscal ante el RFC.	X	X
8	Los datos, informes o documentos en los que se hayan detectado inconsistencias, que se relacionen con el requerimiento de la documentación señalada con anterioridad.	X	X

**Tratándose de escritos libres, éstos deberán contener la firma autógrafa del contribuyente o del representante legal, en su caso.*

Solicitud de devolución de saldos a favor del IVA					
Grandes Contribuyentes o Hidrocarburos					
No	DOCUMENTO	IMMEX ALTEX	IMMEX/ALTEX CON DECLARATORIA DE CPR	CONVENCIONAL	CON DECLARATORIA DE CPR
1	FED y sus anexos correspondientes.	X	X	X	X
2	Documento (escritura constitutiva o poder notarial) que acredite la personalidad del representante legal que promueve.	X	X	X	X
3	Cuando se sustituya o designe otro representante legal, deberá anexar copia certificada del poder notarial que acredite la	X	X	X	X

	personalidad del firmante de la promoción.				
4	Fotocopia de la identificación oficial del contribuyente o del representante legal.	X	X	X	X
5	Fotocopia de los comprobantes de impuesto retenido, o pagado (constancias de retenciones con firma autógrafa, en su caso, sello original, estados de cuenta que expidan los sujetos a que se refiere el artículo 29 del CFF, etc.).	X	X	X	X
6	Declaración normal y complementaria(s) del período de que se trate, en la que se manifieste el saldo a favor solicitado o bien, referencia de la presentación electrónica o vía Internet de las mismas. (fotocopia del acuse de aceptación emitido por el SAT, el cual debe contar con el sello digital).	X	X	X	X
7	Tratándose de declaraciones presentadas con más de 5 años de antigüedad, adicionalmente a la fotocopia, deberá presentar formato con sello original de la institución bancaria para cotejo.	X	X	X	X
8	Declaratoria de Contador Público Registrado en los términos del artículo 14 del Reglamento del CFF vigente hasta el 2 de abril de 2014; tratándose de ejercicios respecto de los cuales se haya presentado dictamen o haya vencido el plazo para la presentación del mismo, deberá indicar en la Declaratoria la fecha de presentación y folio de aceptación del dictamen.		X		X

9	Papeles de trabajo en los cuales demuestre cómo determinó el importe del IVA a reintegrar o incrementar derivado del ajuste, cuando haya elegido la mecánica establecida en el artículo 5-A de la Ley del IVA.	X	X	X	X
10	Escrito libre firmado por el representante legal del contribuyente mediante el cual exponga claramente motivos o circunstancias por las cuales se originó el saldo a favor solicitado.	X	X	X	X
11	Encabezado del estado de cuenta que expida la institución financiera, o bien, fotocopia del contrato de apertura de la cuenta, en los que aparezca el nombre del contribuyente, así como el número de cuenta bancaria (CLABE), cuando se encuentre obligado.	X	X	X	X
12	Acuse del certificado de FIEL vigente en todos los casos.	X	X	X	X
13	Constancia ALTEX o registro IMMEX, vigentes.	X	X		

DOCUMENTACION QUE PODRA SER REQUERIDA POR LA AUTORIDAD					
Solicitud de devolución de saldos a favor del IVA					
Grandes Contribuyentes o Hidrocarburos					
No	DOCUMENTO	IMMEX ALTEX	IMMEX/ALTEX CON DECLARATORIA DE CPR	CONVENCIONAL	CON DECLARATORIA DE CPR
1	Documentos que deban presentarse conjuntamente con la solicitud de devolución y que hayan sido omitidos o la solicitud de devolución o sus anexos, se hayan presentado con errores u omisiones.	X	X	X	X
2	Los datos, informes o documentos necesarios para aclarar inconsistencias			X	X

	determinadas por la autoridad y/o para verificar la procedencia del saldo.				
3	Número de cuenta bancaria (CLABE), cuando el contribuyente se encuentre obligado a manifestarla y no lo hubiere hecho.	X	X	X	X
4	Escrito libre firmado por el representante legal en el que aclare las diferencias en el saldo a favor manifestado en la declaración y el solicitado, cuando exista diferencia determinada por la autoridad.	X	X	X	X
5	Escrito libre firmado por el representante legal en el que se indique la determinación del monto de IVA acreditable, cuando exista diferencia determinada por la autoridad.	X	X	X	X
6	Datos de las operaciones de los proveedores, arrendadores y prestadores de servicios u operaciones de comercio exterior.	X		X	
7	Tratándose de proveedores, arrendadores y prestadores de servicios con inconsistencias, escrito mediante el cual aclare la forma y lugar en que realizó estas operaciones, acompañado de la documentación correspondiente.			X	X
8	En caso de que la actividad preponderante no se lleve a cabo en el domicilio fiscal señalado en el RFC, escrito libre en el que indique "bajo protesta de decir verdad" el domicilio en el que realiza la actividad y, en su caso, fotocopia del aviso de apertura de establecimiento.	X	X	X	X
9	En caso de que el contribuyente no se encuentre relacionado en el Padrón de Empresas Altamente Exportadoras y/o IMMEX proporcionado por la	X	X		

	Secretaría de Economía, escrito libre en el que aclare su situación respecto del Registro con que presuntamente cuenta.				
10	Los datos, informes o documentos en los que se hayan detectado inconsistencias, que se relacionen con el requerimiento de la documentación señalada con anterioridad.	X	X	X	X
11	Los datos, informes o documentos necesarios para aclarar su situación fiscal ante el RFC.	X	X	X	X
12	Tratándose de líneas aéreas y navieras extranjeras, además escrito libre en el que indique detalladamente el tratamiento fiscal aplicado y forma de operación, cédulas de trabajo de integración conceptual de ingreso con tasas de causación; cédula de trabajo en la que integre el impuesto acreditado, identificando el que corresponda a vuelos regulares, no regulares, carga u otro. En el caso de navieras, las facturas más significativas que amparen cada modalidad de los servicios prestados.			X	X

**Tratándose de escritos libres, éstos deberán contener la firma autógrafa del contribuyente o de su representante legal, en su caso.*

Solicitud de devolución de pago de lo indebido Grandes Contribuyentes o Hidrocarburos			
No	DOCUMENTO	RESOLUCION ADMINISTRATIVA O SENTENCIA JUDICIAL	OTROS
1	Forma oficial 32 (por duplicado) y sus anexos correspondientes o FED, según corresponda.	X	X
2	Original o copia certificada (para cotejo) y fotocopia del documento (escritura constitutiva o poder notarial) que acredite la personalidad del representante legal que promueve.	X	X
3	Cuando se sustituya o designe otro representante legal, deberá anexar original o copia certificada (para cotejo) y fotocopia del acta de asamblea protocolizada o del poder notarial que acredite la personalidad del firmante de la promoción.	X	X
4	Original (para cotejo) en ventanillas de recepción de trámites	X	X

	y fotocopia de la identificación oficial del contribuyente o del representante legal.		
5	Fotocopia de la(s) declaración(es) (provisionales o del ejercicio) correspondientes, en donde se observe el pago de lo indebido y fotocopia de la(s) declaración(es) complementaria(s) que se presente como consecuencia de la corrección para considerar el pago de lo indebido o bien, referencia de la presentación electrónica o vía Internet de las mismas. (fotocopia del acuse de aceptación emitido por el SAT, el cual debe contar con el sello digital)	X	X
6	Tratándose de declaraciones presentadas con más de 5 años de antigüedad, adicionalmente a la fotocopia, formato con sello original de la institución bancaria receptora (para cotejo).	X	X
7	Manifiesto con firma autógrafa del contribuyente o representante legal, en el que exponga claramente el motivo de su solicitud señalando las disposiciones jurídicas aplicables en las que basa su petición y papeles de trabajo donde se muestre el origen del importe que solicita en devolución.	X	X
8	Tratándose de derechos, aprovechamientos o productos, certificación expedida por la Dependencia, de que el uso o aprovechamiento no se realizó o el servicio no fue proporcionado o se proporcionó parcialmente.		X
9	En caso de liberación de créditos: original (para cotejo) y fotocopia de la resolución administrativa o judicial.	X	X
10	En caso de sentencias, original (para cotejo) y fotocopia de resolución administrativa o judicial que se encuentre firme, de la que se desprenda el derecho a devolver.	X	
11	En caso de haber cubierto el impuesto del que deriva el pago indebido a través de la figura de compensación de saldos a favor deberá aportar el aviso de compensación con su respectivo acuse de recepción por parte de la autoridad.	X	X
12	En caso de solicitudes de devolución del impuesto al valor agregado en enajenación de artículos puestos a bordo de aerolíneas con beneficios de Convenio deberá proporcionar los permisos con las rutas que operan las líneas aéreas designadas del Estado extranjero y sean usados en servicios internacionales.		X
13	Encabezado del estado de cuenta que expida la institución financiera, o bien, fotocopia del contrato de apertura de la cuenta, en los que aparezca el nombre del contribuyente, así como el número de cuenta bancaria (CLABE), cuando se encuentre obligado.	X	X
14	Acuse del certificado de FIEL vigente en todos los casos.	X	X

DOCUMENTACION QUE PODRA SER REQUERIDA POR LA AUTORIDAD

Solicitud de devolución de pago de lo indebido

Grandes Contribuyentes o Hidrocarburos

No	DOCUMENTO	GRANDES CONTRIBUYENTES O HIDROCARBUROS	
		RESOLUCION ADMINISTRATIVA O SENTENCIA JUDICIAL	OTROS

1	Documentos, declaraciones y/o formularios originales de contribuciones que deban presentarse conjuntamente con la solicitud de devolución y que hayan sido omitidos o la solicitud de devolución, se hayan presentado con errores u omisiones.	X	X
2	Los datos, informes, papeles de trabajo o documentos necesarios para aclarar inconsistencias determinadas por la autoridad y/o para verificar la procedencia del saldo.	X	X
3	Número de cuenta bancaria (CLABE), a nombre del contribuyente.	X	X
4	Escrito libre en el que manifieste "bajo protesta de decir verdad", aclarando respecto a las compensaciones aplicadas por el contribuyente, por existir diferencias contra lo determinado por la autoridad.	X	X
5	Los datos, informes o documentos necesarios para aclarar su situación fiscal ante el RFC.	X	X
6	Los datos, informes o documentos en los que se hayan detectado inconsistencias, que se relacionen con el requerimiento de la documentación señalada con anterioridad.	X	X
7	Escrito libre firmado por el representante legal en el que manifieste, "bajo protesta de decir verdad", si ha promovido u obtenido alguna confirmación de criterio o autorización emitida por autoridad competente en la que base su petición de pago de lo indebido o bien si habiéndola interpuesto y el resultado no fue favorable a sus intereses, haya interpuesto algún medio de defensa en contra de la misma.		X

Solicitud de devolución de pago de lo indebido

Grandes Contribuyentes (Misiones Diplomáticas y Organismos Internacionales)

No	DOCUMENTO	MISIONES DIPLOMÁTICAS	ORGANISMOS INTERNACIONALES
1	Forma oficial "Solicitud de Devolución" (por duplicado).	X	X
2	Anexo "Impuesto al Valor Agregado" o "Retenciones"	X	X

	Indebidas" impreso en un tanto, y en archivo Excel en CD.		
3	Comprobantes fiscales originales.	X	X
4	Oficio de Confirmación de Reciprocidad emitido por la Secretaría de Relaciones Exteriores.	X	
5	Oficio de autorización de procedencia de la devolución emitido por la ACNI de la AGGC.		X
6	Tratándose de adquisición de automóvil para Misiones Diplomáticas, deberá acompañar copia de la tarjeta de circulación con placa diplomática y carnet diplomático, en su caso.	X	
7	En caso de adquisición de automóvil para Organismos Internacionales, deberá acompañar copia de la tarjeta de circulación con placa diplomática; cuando el beneficiario sea un funcionario del Organismo, además será necesario presentar oficio expreso emitido por la ACNI de la AGGC, en el que establezca la autorización.		X
8	Tratándose de retenciones indebidas para Misiones Diplomáticas, deberá acompañar Constancia de Retenciones, copia de la comunicación emitida por la Secretaría de Relaciones Exteriores y declaración jurada en los casos del personal diplomático.	X	
9	En caso de retenciones indebidas para Organismos Internacionales, deberá presentar Constancia de Retenciones y oficio de autorización emitido por la ACNI de la AGGC.		X

Solicitud de devolución del IETU

Grandes Contribuyentes o Hidrocarburos

No	DOCUMENTACION	IETU
1	FED, Formato Electrónico F3241 y sus anexos correspondientes.	X
2	Documento (escritura constitutiva o poder notarial) que acredite la personalidad del representante legal que promueve.	X

3	Cuando se sustituya o designe otro representante legal, deberá anexar original o copia certificada (para cotejo) y fotocopia del poder notarial que acredite la personalidad del firmante de la promoción.	X
4	Identificación oficial del contribuyente o del representante legal.	X
5	Declaración normal y complementaria(s) del ejercicio de que se trate en las que manifieste el saldo a favor y fotocopia de los pagos provisionales normal y complementarios acreditados o bien, referencia de la presentación electrónica o vía Internet de la declaración del ejercicio y de los pagos provisionales efectuados. (fotocopia del acuse de aceptación emitido por el SAT, el cual debe contar con el sello digital).	X
6	En caso de haber cubierto el impuesto a través de la figura de compensación deberá aportar fotocopia del aviso de compensación con su respectivo acuse de recepción por parte de la autoridad.	X
7	Tratándose de impuestos acreditados, retenidos o pagados, deberá aportar las constancias de retenciones, así como los comprobantes fiscales correspondientes.	X
8	Tratándose de la solicitud de devolución de un remanente después de compensaciones o de devoluciones, deberá acompañar fotocopia de los avisos de compensación así como hoja de trabajo pormenorizada de su determinación, actualización y aplicación o de las resoluciones a través de las que se le efectuó la devolución correspondiente, según sea el caso.	X
9	Escrito libre con firma autógrafa del contribuyente o el representante legal, mediante el cual exponga claramente motivos o circunstancias por las cuales se originó el saldo a favor solicitado.	X
10	Encabezado del estado de cuenta que expida la institución financiera, o bien, fotocopia del contrato de apertura de la cuenta, en los que aparezca el nombre del contribuyente, así como el número de cuenta bancaria (CLABE), cuando se encuentre obligado.	
11	Acuse del certificado de FIEL vigente en todos los casos.	X
<p><i>*Tratándose de escritos libres, éstos deberán contener la firma autógrafa del contribuyente o de su representante legal, en su caso.</i></p>		

	DOCUMENTACION QUE PODRA SER REQUERIDA POR LA AUTORIDAD Solicitud de devolución del IETU Grandes Contribuyentes o Hidrocarburos	
No	DOCUMENTACION	IETU
1	Documentos que deban presentarse conjuntamente con la solicitud de devolución y que hayan sido omitidos o la solicitud de devolución y sus anexos, se hayan presentado con errores u omisiones.	X

2	Los datos, informes o documentos necesarios para aclarar inconsistencias determinadas por la autoridad y/o para verificar la procedencia del saldo.	X
3	Número de cuenta bancaria (CLABE), a nombre del contribuyente.	X
4	Escrito libre en el que aclare respecto a las compensaciones aplicadas por el contribuyente, por existir diferencias contra lo determinado por la autoridad.	X
5	Los datos, informes o documentos necesarios para aclarar su situación fiscal ante el RFC.	X
6	Los datos, informes o documentos en los que se hayan detectado inconsistencias, que se relacionen con el requerimiento de la documentación señalada con anterioridad.	X
<i>*Tratándose de escritos libres, éstos deberán contener la firma autógrafa del contribuyente o de su representante legal, en su caso.</i>		

Solicitud de devolución del IDE		
Grandes Contribuyentes o Hidrocarburos		
No	DOCUMENTACION	IDE
1	FED, Formato Electrónico F3241 y sus anexos correspondientes.	X
2	Documento (escritura constitutiva o poder notarial) que acredite la personalidad del representante legal que promueve.	X
3	Cuando se sustituya o designe otro representante legal, deberá anexar el poder notarial que acredite la personalidad del firmante de la promoción.	X
4	Identificación oficial del contribuyente o del representante legal.	X
5	Recibos o constancias donde se demuestre el entero del impuesto, expedido por la Institución Bancaria que recaudó el impuesto.	X
6	Tratándose de personas no obligadas a dictaminar estados financieros, presentarán Dictamen de contador público registrado del saldo a favor que solicitan en el mes.	X
7	Encabezado del estado de cuenta que expida la institución financiera, o bien, fotocopia del contrato de apertura de la cuenta, en los que aparezca el nombre del contribuyente, así como el número de cuenta bancaria (CLABE), cuando se encuentre obligado.	X
8	Acuse del certificado de FIEL vigente en todos los casos.	X
<i>*Tratándose de escritos libres, éstos deberán contener la firma autógrafa del contribuyente o de su representante legal, en su caso.</i>		

DOCUMENTACION QUE PODRA SER REQUERIDA POR LA AUTORIDAD		
Solicitud de devolución del IDE		
Grandes Contribuyentes o Hidrocarburos		
No	DOCUMENTACION	IDE
1	Documentos que deban presentarse conjuntamente con la solicitud de devolución y que hayan sido omitidos o la solicitud de devolución y sus anexos, se hayan presentado con errores u omisiones.	X

2	Los datos, informes o documentos necesarios para aclarar inconsistencias determinadas por la autoridad y/o para verificar la procedencia del saldo.	X
3	Número de cuenta bancaria (CLABE), a nombre del contribuyente.	X
4	Escrito libre en el que aclare respecto a las compensaciones aplicadas por el contribuyente, por existir diferencias contra lo determinado por la autoridad.	X
5	Los datos, informes o documentos necesarios para aclarar su situación fiscal ante el RFC.	X
6	Los datos, informes o documentos en los que se hayan detectado inconsistencias, que se relacionen con el requerimiento de la documentación señalada con anterioridad.	X
*Tratándose de escritos libres, éstos deberán contener la firma autógrafa del contribuyente o de su representante legal, en su caso.		
Condiciones: No aplica		
Información adicional: No aplica		
<i>Disposiciones jurídicas aplicables</i> Arts. 22, 22-A CFF, Reglas 2.3.2., 2.3.8., 2.3.9. RMF.		

9/CFF Solicitud de Devolución de saldos a favor del ISR
¿Quiénes lo presentan? Personas físicas y morales que deseen solicitar devolución del saldo a favor.
¿Dónde se presenta? En el Portal del SAT.
¿Cuándo se presenta? Dentro de los cinco años siguientes a la fecha en que se haya determinado el saldo a favor.
¿Qué documento se obtiene? Acuse de recibo.
Requisitos: Ver Tabla 9
Condiciones: No aplica
Información adicional: No aplica
<i>Disposiciones jurídicas aplicables</i> Art. 22 CFF, Reglas 2.3.2., 2.3.9. RMF.

Tabla 9

Solicitud de Devolución de saldos a favor del ISR								
No	DOCUMENTO	PERSONAS MORALES	PERSONAS FISICAS					
			ASALARIADOS	SERVICIOS PROFESIONALES	ARRENDADOR	ACTIVIDAD EMPRESARIAL	ENAJENACION DE BIENES	OTROS INGRESOS
1	Anexo 8 "Determinación del saldo a favor de ISR e IMPAC para el sector financiero, contribuyentes dictaminados y otros grandes contribuyentes". F 3241 en formato *.zip, para contribuyentes personas morales que "Dictaminan sus Estados Financieros".	X						
2	Anexo 8 BIS "Determinación del saldo a favor del ISR" F 3241 en formato *.zip, para contribuyentes personas morales que "Dictaminan sus Estados Financieros".	X						
3	Anexo 8-A "Determinación del impuesto acreditable retenido para el sector financiero y otros grandes contribuyentes" F 3241 en formato *.zip, para contribuyentes personas morales que "Dictaminan sus Estados Financieros".	X						

4	Anexo 8 A BIS "Determinación del impuesto acreditable retenido" F 3241 en formato *.zip, para contribuyentes personas morales que "Dictaminan sus Estados Financieros".	X						
5	Anexo 8 B "Determinación de la amortización de pérdidas fiscales de ejercicios anteriores" F 3241 en formato *.zip, para contribuyentes personas morales que "Dictaminan sus Estados Financieros".	X						
6	Anexo 8 C "Integración de estímulos fiscales" F 3241 en formato *.zip, para contribuyentes personas morales que "Dictaminan sus Estados Financieros".	X						
7	En su caso, deberá adjuntar en archivo con formato *.zip de forma digitalizada las constancias de retenciones con firma, y sello del emisor en los que consten las retenciones de ISR; documentación comprobatoria de impuesto pagado en el extranjero; entre otros.	X	X	X	X	X	X	X

8	Escrito en el que se manifieste la proporción de su participación en la copropiedad y nombre del representante común así como la hoja de trabajo que muestre el cálculo realizado para autodeterminarse la parte que le corresponde de los ingresos por copropiedad.				X	X	X	X
9	Tratándose de ingresos provenientes por fideicomisos, contrato de fideicomiso, con firma del fideicomitente, fideicomisarios o de sus representantes legales, así como del representante legal de la institución financiera.	X	X	X	X	X	X	X
10	En su caso, papel de trabajo o escrito en el que se manifieste el acreditamiento de IDE en los pagos efectuados.	X	X	X	X	X	X	X
11	En su caso comprobantes fiscales y estados de cuenta que comprueben la aplicación del Decreto por Servicios Educativos y los comprobantes que amparen el 80% de las deducciones personales manifestadas en su declaración.		X	X	X	X	X	X

12	Contar con Contraseña y certificado de FIEL o con e.firma Portable a efecto de ingresar a la aplicación Solicitud de Devolución.	X	X	X	X	X	X	X
13	En el caso, de presentar documentación adicional, no señalada o enunciada en los puntos anteriores, ésta deberá adicionarse a su trámite en forma digitalizada (archivo con formato *.zip).	X	X	X	X	X	X	X
14	Papel de trabajo en el que se desglose la determinación y entero de los pagos provisionales manifestados en la declaración anual.	X		X	X	X	X	X
15	Estado de cuenta expedido por la Institución Financiera que no exceda de 2 meses de antigüedad, que contenga la clave en el RFC del contribuyente que lleva a cabo la solicitud y el número de cuenta bancaria activa (CLABE).	X	X	X	X	X	X	X

Nota: Los documentos originales se digitalizan para su envío.

Tratándose de Personas Físicas con saldos iguales o menores a \$10,000.00 que no cuenten con certificado de FIEL o con e.firma Portable, que en términos del Art. 27 del CFF, no estén obligados a inscribirse ante el RFC, podrán presentar la solicitud de devolución previa cita en cualquier ADSC presentando los requisitos en dispositivo magnético digitalizados.

Tratándose de remanentes de los saldos a favor de ISR no compensados por los patrones, se estará a lo dispuesto por la ficha 13/CFF Solicitud de Devolución de cantidades a favor de otras Contribuciones.

DOCUMENTACION QUE PODRA SER REQUERIDA POR LA AUTORIDAD

Solicitud de Devolución de saldos a favor del ISR								
No	DOCUMENTO	PERSONAS MORALES	PERSONAS FISICAS					
			ASALARIADOS	SERVICIOS PROFESIONALES	ARRENDADOR	ACTIVIDAD EMPRESARIAL	ENAJENACION DE BIENES	OTROS INGRESOS
1	Documentos que deban presentarse conjuntamente con la solicitud de devolución y que hayan sido omitidos, o ésta y/o sus anexos, se hayan presentado con errores u omisiones.	X	X	X	X	X	X	X
2	Los datos, informes o documentos necesarios para aclarar inconsistencias determinadas por la autoridad.	X	X	X	X	X	X	X
3	Tratándose de residentes en el extranjero que tengan un establecimiento permanente en el país, la certificación de residencia fiscal, o bien, la certificación de la presentación de la declaración del último ejercicio del ISR y en su caso, escrito de aclaración cuando apliquen beneficios de los tratados en materia fiscal que México tenga en vigor.	X	X	X	X	X	X	X
4	Escrito en el que aclare la diferencia del saldo a favor manifestado en la declaración y el determinado por la autoridad.	X	X	X	X	X	X	X
5	Papel de trabajo o escrito en el que aclare la integración del monto de pagos provisionales manifestados en la declaración del ejercicio y en su caso, los pagos provisionales correspondientes.	X		X	X	X		X

6	Escrito o papel de trabajo en el que aclare la cifra manifestada en la declaración por concepto de acreditamientos, estímulos o reducciones por existir diferencias con lo determinado por la autoridad.	X			X	X		
7	Para contribuyentes del sector agropecuario: Escrito en el que aclare la determinación de los ingresos exentos, por existir diferencias contra lo determinado por la autoridad.					X		
8	En caso de que el retenedor no haya presentado la declaración informativa, comprobar la relación laboral o comercial con la presentación de: <ul style="list-style-type: none"> • Recibo de nómina. • Estados de Cuenta que expidan los sujetos a que se refiere el artículo 29 del CFF, con los depósitos por concepto de pago de nómina. • Comprobantes fiscales que amparen pagos de arrendamiento u honorarios. • Estados de Cuenta que expidan los sujetos a que se refiere el artículo 29 del CFF, con las retenciones. • Constancia de sueldos, salarios, conceptos asimilados, crédito al salario y subsidios para el empleo y para la nivelación del ingreso. 		X	X	X			X
9	Comprobantes fiscales: <ul style="list-style-type: none"> • Tratándose de CFDI, proporcionar el número de folio. • Comprobante Fiscal Digital (CFD), vigente hasta 2013,. 	X	X	X	X	X	X	X

	<ul style="list-style-type: none"> Comprobante Fiscal impreso con Dispositivo de Seguridad, vigente hasta 2013. Comprobante fiscal impreso por establecimiento autorizado hasta diciembre de 2010. En su caso, Estados de Cuenta que expida la Institución Financiera. Comprobantes fiscales emitidos conforme a las facilidades administrativas. 								
9-A	Escrito en el que se detalle la determinación del ingreso acumulable y no acumulable, por existir diferencias con el determinado por la autoridad.		X					X	
10	Los datos, informes o documentos necesarios para aclarar su situación fiscal ante el RFC.	X	X	X	X	X	X	X	X
11	Hoja de trabajo que muestre el cálculo realizado y la tasa aplicada para auto determinarse el ISR por enajenación de bienes, conforme a lo dispuesto en el artículo 120 de la Ley del ISR.							X	
12	Hoja de trabajo que muestre el cálculo realizado y la forma en que efectuó la acumulación de los ingresos por dividendos para auto determinarse el ISR.								X

Nota: Tratándose de escritos libres, éstos deberán contener la firma del contribuyente o del representante legal, en su caso.

10/CFF Solicitud de Devolución de saldos a favor del IVA
¿Quiénes lo presentan? Personas físicas y morales que deseen solicitar devolución del saldo a favor.
¿Dónde se presenta? En el Portal del SAT.
¿Cuándo se presenta? Dentro de los cinco años siguientes a la fecha en que se haya determinado el saldo a favor.
¿Qué documento se obtiene? Acuse de recibo.
Requisitos: Ver Tabla 10
Condiciones: No aplica
Información adicional: No aplica
<i>Disposiciones jurídicas aplicables</i> Art. 22 CFF, Reglas 2.3.4., 2.3.9., 4.1.5. RMF.

Tabla 10

Solicitud de Devolución de saldos a favor de IVA					
No	DOCUMENTO				
		ALTEX	CERTIFICADA IMMEX	IMMEX	IVA
1	Anexo 7 "Determinación del saldo a favor de IVA" F 3241 en formato *.zip, para contribuyentes personas morales que "Dictaminan sus Estados Financieros". Anexo 7 "Determinación del saldo a favor de IVA", disponible en la aplicación de Devoluciones por Internet, para las demás personas morales y personas físicas.	X	X	X	X
2	Anexo 7-A "Hoja de trabajo para integrar el Impuesto al Valor Agregado" F 3241 en formato *.zip, para contribuyentes personas morales que "Dictaminan sus Estados Financieros". Anexo 7-A "Hoja de trabajo para integrar el Impuesto al Valor Agregado", disponible en la aplicación de Devoluciones por Internet, para las demás personas morales y personas físicas.	X	X	X	X
3	Tratándose de contribuyentes que proporcionen el suministro de agua para uso doméstico, que hayan obtenido la devolución de saldos a favor del IVA deberán presentar la forma oficial 75 "Aviso de destino del saldo a favor de IVA".				X
4	Tratándose de actos o actividades derivadas de fideicomisos, el contrato de fideicomiso, con firma del fideicomitente, fideicomisarios o de sus representantes legales, así como del representante legal de la institución financiera y en su caso: <ul style="list-style-type: none"> • Documento mediante el cual los fideicomisarios o el fideicomitente manifiesta su voluntad de ejercer la opción prevista por el artículo 74 del Reglamento de la Ley del IVA. • Documento mediante el cual la institución fiduciaria acepta la responsabilidad solidaria para ejercer la opción prevista por el artículo 74 del Reglamento de la Ley del IVA. 	X	X	X	X
5	Contar con Contraseña y certificado de FIEL o con e.firma Portable a efecto de ingresar a la aplicación Solicitud de Devolución.	X	X	X	X
6	<i>En el caso, de presentar documentación adicional, no señalada o enunciada en los puntos anteriores, esta deberá adicionarse a su trámite en forma digitalizada (archivo con formato *.zip).</i>	X	X	X	X
7	<i>Estado de cuenta expedido por la Institución Financiera que no excedan de 2 meses de antigüedad, que contengan la clave en el RFC del contribuyente que lleva a cabo la solicitud y el número de cuenta bancaria activa (CLABE).</i>	X	X	X	X

Nota: No se deberá considerar como obligatorio el anexas al trámite como parte de los comprobantes de impuesto pagado, las facturas de operaciones realizadas con proveedores, arrendadores o prestadores de servicios y de comercio exterior, los cuales sólo podrán solicitarse mediante requerimiento de información adicional.

Los documentos originales se digitalizan para su envío.

Tratándose de Personas Físicas con saldos iguales o menores a \$10,000.00 que no cuenten con el certificado de FIEL o con e.firma Portable, que en términos del Art. 27 del CFF, no estén obligados a inscribirse ante el RFC, podrán presentar la solicitud de devolución previa cita en cualquier la ADSC, presentando su identificación oficial y los requisitos en dispositivo magnético digitalizados.

DOCUMENTACION QUE PODRA SER REQUERIDA POR LA AUTORIDAD

Solicitud de Devolución de saldos a favor de IVA					
No	DOCUMENTO	ALTEX	CERTIFICADA IMMEX	IMMEX	IVA
		X	X	X	X
1	Documentos que deban presentarse conjuntamente con la solicitud de devolución y que hayan sido omitidos o ésta y/o sus anexos, se hayan presentado con errores u omisiones.	X	X	X	X
2	Los datos, informes o documentos necesarios para aclarar inconsistencias determinadas por la autoridad.	X	X	X	X
3	Tratándose de residentes en el extranjero que tengan un establecimiento permanente en el país, la certificación de residencia fiscal, o bien, la certificación de la presentación del último ejercicio del ISR, y en su caso, escrito de aclaración cuando apliquen beneficios de los tratados en materia fiscal que México tenga en vigor (original para cotejo).	X	X	X	X
4	Escrito en el que aclare la diferencia en el saldo a favor manifestado en la declaración y el determinado por la autoridad.	X	X	X	X
5	Escrito en el que se indique la determinación del monto de IVA acreditable, cuando exista diferencia determinada por la autoridad.	X	X	X	X
6	Acuse de la DIOT correspondiente al periodo por el cual se solicita la devolución.	X	X	X	X
7	Comprobantes fiscales: <ul style="list-style-type: none"> • Tratándose de CFDI, proporcionar el número de folio. • Comprobante Fiscal Digital (CFD) emitido hasta diciembre de 2013. • Comprobante Fiscal impreso con Dispositivo de Seguridad, vigente hasta 2013. • Comprobante fiscal impreso por establecimiento autorizado hasta diciembre de 2010. • En su caso, Estados de Cuenta que expida la Institución Financiera. • Comprobantes fiscales emitidos conforme a las facilidades administrativas. 	X	X	X	X
8	En caso de que la actividad preponderante no se lleve a cabo en el domicilio fiscal señalado en el RFC, escrito libre en el que indique "bajo protesta de decir verdad" el domicilio en el que realiza la actividad y, en su caso, aviso de apertura de establecimiento.	X	X	X	X
9	En caso de que el contribuyente no se encuentre relacionado en el Padrón de Empresas Altamente Exportadoras o Certificadas IMMEX, escrito libre en el que aclare su situación respecto de dicho Registro.	X	X	X	
10	Los datos, informes o documentos necesarios para aclarar su situación fiscal ante el RFC.	X	X	X	X

Nota: *Tratándose de escritos libres, éstos deberán contener la firma del contribuyente o del representante legal, en su caso.*

11/CFF Solicitud de Devolución de saldos a favor del IMPAC por recuperar
¿Quiénes lo presentan? Personas físicas y morales que determinen en el ejercicio que el ISR es mayor al IMPAC causado.
¿Dónde se presenta? En el Portal del SAT.
¿Cuándo se presenta? Cuando se haya presentado la declaración del ejercicio.
¿Qué documento se obtiene? Acuse de recibo.
Requisitos: Ver Tabla 11
Condiciones: No aplica
Información adicional: No aplica
<i>Disposiciones jurídicas aplicables</i> Arts. 22 CFF, Tercero Transitorio de la LIETU, Reglas 2.3.2., 2.3.9. RMF.

Tabla 11

Solicitud de Devolución de saldos a favor del IMPAC por recuperar		
No	DOCUMENTO	IMPAC POR RECUPERAR
1	<p>Anexo 2 "Impuesto al Activo pagado en ejercicios anteriores" F 3241 en formato *.zip, para contribuyentes personas morales que "Dictaminan sus Estados Financieros".</p> <p>Anexo 2 "Impuesto al Activo pagado en ejercicios anteriores", disponible en la aplicación de Devoluciones por Internet, para las demás personas morales y personas físicas.</p>	X
2	Anexo 2-A "Impuesto al Activo por recuperar de Ejercicios Anteriores", F 3241 en formato *.zip, para contribuyentes personas morales que "Dictaminan sus Estados Financieros".	X
3	Anexo 2-A Bis "Impuesto al Activo Pagado en Ejercicios Anteriores por recuperar, Artículo Tercero Transitorio LIETU", F 3241 en formato *.zip, para contribuyentes personas morales que "Dictaminan sus Estados Financieros".	X
4	Para los casos de declaraciones correspondientes al ejercicio 2001 o anteriores, la(s) declaración(es) normal y complementaria(s), en su caso, donde se deriva el Impuesto al Activo a recuperar.	X
5	Para los casos de declaraciones correspondientes al ejercicio 2001 y anteriores, los pagos provisionales normal y complementarios correspondientes a los ejercicios por los que se pagó IMPAC a recuperar.	X
6	Contar con Contraseña y certificado de FIEL a efecto de ingresar a la aplicación Solicitud de Devolución.	X
7	<p>Tratándose de trámites que previamente la autoridad fiscal tuvo por desistidos, deberá adicionarse al nuevo trámite en forma digitalizada (archivo con formato *.zip), la siguiente documentación:</p> <ul style="list-style-type: none"> • El oficio de desistimiento correspondiente. • La documentación y/o información omitida, motivo del desistimiento. 	X
8	En el caso, de presentar documentación adicional, no señalada o enunciada en los puntos anteriores, esta deberá adicionarse a su trámite en forma digitalizada. (archivo con formato *.zip)	X
9	Estado de cuenta expedido por la Institución Financiera que no excedan de 2 meses de antigüedad, que contengan la clave en el RFC del contribuyente que lleva a cabo la solicitud y el número de cuenta bancaria activa (CLABE).	X

Nota: *Tratándose de Personas Físicas con saldos iguales o menores a \$10,000.00 que no cuenten con el certificado de FIEL o con e.firma Portable, que en términos del Art. 27 del CFF, no estén obligados a inscribirse ante el RFC, podrán presentar la solicitud de devolución previa cita en cualquier ADSC, presentando los requisitos en dispositivo magnético digitalizados y su identificación oficial.*

Los documentos originales se digitalizan para su envío.

DOCUMENTACION QUE PODRA SER REQUERIDA POR LA AUTORIDAD

No	DOCUMENTO	IMPAC POR RECUPERAR
1	Documentos que deban presentarse conjuntamente con la solicitud de devolución y que hayan sido omitidos o ésta y/o sus anexos, se hayan presentado con errores u omisiones.	X
2	Los datos, informes o documentos necesarios para aclarar inconsistencias determinadas por la autoridad.	X
3	Tratándose de residentes en el extranjero que tengan un establecimiento permanente en el país, la certificación de residencia fiscal, o bien, la certificación de la presentación de la declaración del último ejercicio del ISR, y en su caso, escrito de aclaración cuando apliquen beneficios de los tratados en materia fiscal que México tenga en vigor.	X
4	Papel de trabajo o escrito en el que se aclare la integración del monto de pagos provisionales manifestados en la declaración del ejercicio, en materia de ISR, cuando se acredite el saldo a favor de ISR contra IMPAC.	X
5	En su caso, escrito o papel de trabajo de la cifra manifestada en la declaración por concepto de acreditamientos, estímulos o reducciones por existir diferencia con lo determinado por la autoridad.	X
6	Escrito libre en el que manifieste bajo protesta de decir verdad, aclarando respecto a las compensaciones aplicadas por el contribuyente, por existir diferencias contra lo determinado por la autoridad.	X
7	Los datos, informes o documentos necesarios para aclarar su situación fiscal ante el RFC.	X

Nota: *Tratándose de escritos libres, éstos deberán contener la firma del contribuyente o del representante legal, en su caso.*

12/CFF Solicitud de Devolución de saldos a favor del IEPS, Crédito Diésel
¿Quiénes lo presentan? Personas físicas que soliciten la devolución del IEPS cuyos ingresos en el ejercicio inmediato anterior no hayan excedido de veinte veces el salario mínimo general (elevado al año) correspondiente al área geográfica del contribuyente. Personas morales cuyos ingresos no excedan de veinte veces el salario mínimo general (elevado al año) correspondiente al área geográfica del contribuyente por cada socio o asociado sin exceder de doscientas veces el salario mínimo.
¿Dónde se presenta? En el Portal del SAT.
¿Cuándo se presenta? En forma trimestral, en los meses de abril, julio, octubre y enero del siguiente año.
¿Qué documento se obtiene? Acuse de recibo.
Requisitos: Ver Tabla 12
Condiciones: No aplica
Información adicional: No aplica
<i>Disposiciones jurídicas aplicables</i> Art. 22 CFF, Reglas 2.3.2., 2.3.9., 9.6. RMF.

Tabla 12

Solicitud de Devolución de saldos a favor del IEPS crédito Diésel	
No	DOCUMENTO
1	Anexo 4 "Crédito Diésel", disponible en la aplicación de Devoluciones.
2	Declaraciones del ejercicio inmediato anterior o escrito libre en el que manifiesten que sus ingresos en el ejercicio inmediato anterior no excedieron de los montos manifestados en el artículo 16, Apartado A, fracción III de la LIF, para personas físicas y morales, según se trate, sí como la forma en que están cumpliendo con sus obligaciones fiscales de conformidad con las Secciones I o II del Capítulo II del Título IV de la Ley del ISR para personas físicas o del Capítulo VIII del Título II de la misma Ley para personas morales.
3	Asimismo, se deberá enviar la siguiente documentación: <ul style="list-style-type: none"> • Para acreditar el régimen de propiedad de la unidad de producción: el título de propiedad, escritura pública o póliza, certificado de derechos agrarios o parcelarios o actos de asamblea. • Para acreditar el Régimen de posesión legal de la unidad de producción: los contratos de arrendamiento, usufructo, aparcería, concesión, entre otros. • Si están sujetos al Régimen hídrico, las boletas o de los títulos de concesión de derechos de agua. • Régimen del bien en el que se utiliza el diésel: los comprobantes a nombre del contribuyente con los que acrediten la propiedad, copropiedad o, tratándose de la legítima posesión, las documentales que acrediten la misma, como pueden ser de manera enunciativa, escritura pública o póliza, contratos de arrendamiento, de préstamos o de usufructo entre otros. • Tratándose de personas morales, además de lo anterior, presentar el acta constitutiva, debidamente inscrita en el Registro Público, que exprese que su objeto social es preponderantemente la actividad agropecuaria.
4	La CURP del contribuyente persona física, tratándose de personas morales CURP del representante legal.
5	En su caso, deberá adjuntar en archivo con formato *.zip de forma digitalizada los comprobantes fiscales en los que conste el precio de adquisición de diésel, las cuales deberán reunir los requisitos de los artículos 29 y 29-A del CFF. (Sin que sea necesario que contengan desglosado expresamente y por separado el IEPS por diésel trasladado cuando se adquiera en estaciones de servicio)
6	Contar con Contraseña y certificado de FIEL o con e.firma Portable a efecto de ingresar a la aplicación Solicitud de Devolución.
7	En el caso, de presentar documentación adicional, no señalada o enunciada en los puntos anteriores, esta deberá adicionarse a su trámite en forma digitalizada (archivo con formato *.zip).
8	Estado de cuenta expedido por la Institución Financiera que no excedan de 2 meses de antigüedad, que contengan la clave en el RFC del contribuyente que lleva a cabo la solicitud y el número de cuenta bancaria activa (CLABE).
9	Registro de control de consumo de diésel.

Nota: *Los documentos originales se digitalizan para su envío.*

Tratándose de Personas Físicas con saldos iguales o menores a \$10,000.00 que no cuenten con el certificado de FIEL o con e.firma Portable, que en términos del Art. 27 del CFF, no estén obligados a inscribirse ante el RFC, podrán presentar la solicitud de devolución previa cita en cualquier ADSC, presentando su identificación oficial y los requisitos en dispositivo magnético digitalizados.

DOCUMENTACION QUE PODRA SER REQUERIDA POR LA AUTORIDAD

Solicitud de Devolución de saldos a favor del IEPS crédito Diésel	
No	DOCUMENTO
1	Documentos que deban presentarse conjuntamente con la solicitud de devolución y que hayan sido omitidos o ésta y/o sus anexos, se hayan presentado con errores u omisiones.
2	Comprobantes fiscales: <ul style="list-style-type: none"> • Tratándose de CFDI, proporcionar el número de folio. • Comprobante Fiscal Digital (CFD) emitido hasta diciembre de 2013. • Comprobante Fiscal impreso con Dispositivo de Seguridad, vigente hasta 2013. • Comprobante Fiscal impreso por establecimiento autorizado hasta diciembre de 2010. • En su caso, Estados de Cuenta que expida la Institución Financiera.
3	Tratándose de residentes en el extranjero que tengan un establecimiento permanente en el país, la certificación de residencia fiscal, o bien, la certificación de la presentación de la declaración del último ejercicio del ISR y, en su caso, escrito de aclaración cuando apliquen beneficios de los tratados en materia fiscal que México tenga en vigor.
4	Los datos, informes o documentos necesarios para aclarar inconsistencias determinadas por la autoridad.
5	Los datos, informes o documentos necesarios para aclarar su situación fiscal ante el RFC.

Nota: *Tratándose de escritos libres, éstos deberán contener la firma del contribuyente o del representante legal, en su caso.*

13/CFF Solicitud de Devolución de cantidades a favor de otras Contribuciones
<p>¿Quiénes lo presentan?</p> <p>Personas físicas y morales que pagaron cantidades indebidamente.</p> <p>Personas físicas con ingresos por sueldos y salarios, en los casos en que subsista un remanente del saldo a favor del ISR no compensado por los retenedores.</p>
<p>¿Dónde se presenta?</p> <p>En el Portal del SAT.</p>
<p>¿Cuándo se presenta?</p> <p>Cuando se dé el supuesto señalado en el rubro de descripción del trámite.</p>
<p>¿Qué documento se obtiene?</p> <p>Acuse de recibo.</p>
<p>Requisitos:</p> <p>Ver Tabla 14</p>
<p>Condiciones:</p> <p>No aplica</p>
<p>Información adicional:</p> <p>No aplica</p>
<p><i>Disposiciones jurídicas aplicables</i></p> <p>Arts. 97 Ley del ISR, 22, 22-A CFF, Reglas 2.3.2., 2.3.9. RMF.</p>

Tabla 14

Solicitud de Devolución de cantidades a favor de otras contribuciones			
No	DOCUMENTO	RESOLUCION ADMINISTRATIVA O SENTENCIA JUDICIAL	OTROS
1	Tratándose de la primera vez que solicita devolución, el documento (Acta constitutiva y poder notarial, en su caso) que acredite la personalidad del representante legal que promueve.	X	
2	Cuando se sustituya o designe otro representante legal, además del ya reconocido por la autoridad, deberá anexar el acta de asamblea protocolizada o del poder notarial que acredite la personalidad del firmante de la promoción.	X	
3	Identificación oficial del contribuyente o del representante legal.	X	
4	Escrito libre con firma del contribuyente o representante legal, en el que exponga claramente el motivo de su solicitud señalando el fundamento legal en el que basa su petición y papeles de trabajo donde se muestre el origen del importe que solicita en devolución.		X
5	Tratándose de derechos, productos o aprovechamientos, el escrito denominado "Oficio para la solicitud de devolución por servicio no prestado o proporcionado parcialmente" expedido por la Dependencia, por medio del cual se indicará que, "el usuario efectuó un pago mayor al requerido o que el servicio o trámite no fue proporcionado o fue proporcionado parcialmente", oficializado con el sello de la institución.		X
6	En caso de liberación de créditos: la resolución administrativa o judicial.	X	
7	Tratándose de Impuestos al Comercio Exterior, deberá aportar lo siguiente: <ul style="list-style-type: none"> • Pedimentos de Importación y Pedimentos de Rectificación. • Los Certificados de Origen. • En su caso, señalar al amparo de qué Tratado fueron importados los bienes o bajo qué programa autorizado. 		X
8	Declaraciones normal y complementaria(s) del ejercicio presentadas antes y después de la sentencia o resolución administrativa en las que conste el pago indebido, en su caso.	X	
9	Resolución administrativa o judicial que se encuentre firme, de la que se desprenda el derecho a devolver.	X	
10	Pagos provisionales normales y complementarios presentados antes y después de la sentencia o resolución administrativa en los que conste el pago indebido, en su caso.	X	
11	Recibo bancario de Pago de Contribuciones, Productos y Aprovechamientos Federales. (sistema e5inco)		X
12	Escrito libre a través del cual la institución financiera señala el o los motivo(s) por el cual no debió efectuar la retención del Impuesto a los Depósitos en Efectivo.		X
13	En su caso, constancia de retenciones con firma y sello del emisor.	X	X
14	En su caso, contar con Contraseña y certificado de FIEL o con e.firma Portable a efecto de ingresar a la aplicación "Solicitud de Devolución".	X	X
15	En el caso, de presentar documentación adicional, no señalada o enunciada en los puntos anteriores, ésta deberá adicionarse a su trámite en forma digitalizada (archivo con formato *.zip).	X	X
16	Adjuntar en archivo con formato *.zip de forma digitalizada las constancias de retenciones con firma y sello del emisor en los que consten las retenciones de ISR y las cantidades no compensadas por los retenedores en el ejercicio de que se trate.		X
17	Estado de cuenta expedido por la Institución Financiera que no excedan de 2 meses de antigüedad, que contengan la clave en el RFC del contribuyente que lleva a cabo la solicitud y el número de cuenta bancaria activa (CLABE).	X	X

Nota: *Tratándose de Personas Físicas con saldos iguales o menores a \$10,000.00 que no cuenten con el certificado de FIEL o con e.firma Portable, que en términos del Art. 27 del CFF, no estén obligados a inscribirse ante el RFC, podrán presentar la solicitud de devolución previa cita en cualquier ADSC, presentando los requisitos en dispositivo magnético digitalizados y su identificación oficial.*

Tratándose de solicitudes de devolución derivadas de Resolución o sentencia, deben solicitar su devolución previa cita en cualquier ADSC.

Los documentos originales se digitalizan para su envío.

DOCUMENTACION QUE PODRA SER REQUERIDA POR LA AUTORIDAD

Solicitud de Devolución de cantidades a favor de otras contribuciones			
No	DOCUMENTO	RESOLUCION ADMINISTRATIVA O SENTENCIA JUDICIAL	OTROS
1	Documentos que deban presentarse conjuntamente con la solicitud de devolución y que hayan sido omitidos o ésta y/o sus anexos, se hayan presentado con errores u omisiones.	X	X
2	Los datos, informes, papeles de trabajo o documentos necesarios para aclarar inconsistencias determinadas por la autoridad.	X	X
3	Comprobantes fiscales: <ul style="list-style-type: none"> • Tratándose de CFDI, proporcionar el número de folio. • Comprobante Fiscal Digital (CFD) emitido hasta diciembre de 2013. • Comprobante fiscal impreso por establecimiento autorizado hasta diciembre de 2010. • En su caso, los Estados de Cuentas que expida la Institución Financiera. 	X	X
4	Tratándose de residentes en el extranjero que tengan un establecimiento permanente en el país, la certificación de residencia fiscal, o bien, la certificación de la presentación de la declaración del último ejercicio y, en su caso, escrito de aclaración cuando apliquen beneficios de los tratados en materia fiscal que México tenga en vigor.	X	X
5	Escrito en el que aclare la diferencia del saldo a favor manifestado en la declaración y el determinado por la autoridad.	X	X
6	Los datos, informes o documentos necesarios para aclarar su situación fiscal ante el RFC.	X	X

Nota: *Tratándose de escritos libres, éstos deberán contener la firma del contribuyente o del representante legal, en su caso.*

14/CFF Solicitud de Devolución de saldos a favor del IETU
¿Quiénes lo presentan? Personas físicas y morales que deseen solicitar devolución de saldo a favor.
¿Dónde se presenta? En el Portal del SAT.
¿Cuándo se presenta? Dentro de los cinco años siguientes a la fecha en que se haya determinado el saldo a favor.
¿Qué documento se obtiene? Acuse de recibo.
Requisitos: Ver Tabla 15
Condiciones: No aplica
Información adicional: No aplica
<i>Disposiciones jurídicas aplicables</i> Arts. 22 CFF, 8 LIETU, Reglas 2.3.2., 2.3.9. RMF.

Tabla 15

Solicitud de Devolución de saldos a favor en el IETU			
No	DOCUMENTO	PERSONAS MORALES	PERSONAS FÍSICAS
1	<p>Anexo 14 "Determinación del saldo a favor IETU del ejercicio" F 3241 en formato *.zip, para contribuyentes personas morales que "Dictaminan sus Estados Financieros".</p> <p>Anexo 14 "Determinación del saldo a favor IETU del ejercicio", disponible en la aplicación de Devoluciones por Internet, para las demás personas morales y las personas físicas.</p>	X	X
2	<p>Anexo 14-A "Determinación de pagos provisionales acreditables de IETU" F 3241 en formato *.zip, para contribuyentes personas morales que "Dictaminan sus Estados Financieros".</p> <p>Anexo 14-A "Determinación de pagos provisionales acreditables de IETU", disponible en la aplicación de Devoluciones por Internet, para las demás personas morales y las personas físicas.</p>	X	X
3	Escrito o papel de trabajo en el que se manifieste el(los) acreditamiento(s) o compensación(es) que se hubieren efectuado.	X	X
4	Tratándose de ingresos provenientes por fideicomisos, el contrato de fideicomiso, con firma del fideicomitente, fideicomisarios o de sus representantes legales, así como del representante legal de la institución fiduciaria.	X	X
5	Contar con Contraseña y certificado FIEL o con e.firma Portable a efecto de ingresar a la aplicación Solicitud de Devolución.	X	X
6	Estado de Cuenta expedido por la Institución Financiera que no exceda de 2 meses de antigüedad, que contenga la clave en el RFC del contribuyente que lleva a cabo la solicitud y el número de cuenta bancaria activa (CLABE).	X	X

Nota: *Tratándose de Personas Físicas con saldos iguales o menores a \$10,000.00 que no cuenten con el certificado de FIEL o con e.firma Portable, que en términos del Art. 27 del CFF, no estén obligados a inscribirse ante el RFC, podrán presentar la solicitud de devolución previa cita en cualquier ADSC, presentando su identificación oficial y los requisitos en dispositivo magnético digitalizados.*

Los documentos originales se digitalizan para su envío.

DOCUMENTACION QUE PODRA SER REQUERIDA POR LA AUTORIDAD

Solicitud de Devolución de saldos a favor en el IETU			
No	DOCUMENTO	PERSONAS MORALES	PERSONAS FISICAS
1	Documentos que deban presentarse conjuntamente con la solicitud de devolución y que hayan sido omitidos, o ésta y/o sus anexos, se hayan presentado con errores u omisiones.	X	X
2	Los datos, informes o documentos necesarios para aclarar inconsistencias determinadas por la autoridad.	X	X
3	Tratándose de residentes en el extranjero que tengan un establecimiento permanente en el país, la certificación de residencia fiscal, o bien, la certificación de la presentación de la declaración del último ejercicio del ISR y, en su caso, escrito de aclaración cuando apliquen beneficios de los tratados en materia fiscal que México tenga en vigor.	X	X
4	Escrito en el que aclare la diferencia del saldo a favor manifestado en la declaración y el determinado por la autoridad.	X	X
5	Escrito o papel de trabajo en el que aclare la cifra manifestada en la declaración por concepto de acreditamientos, estímulos o reducciones por existir diferencias con lo determinado por la autoridad.	X	X
6	Escrito o papel de trabajo en el que aclare la determinación del monto de pagos provisionales manifestado en la declaración del ejercicio.	X	X
7	Los datos, informes o documentos necesarios para aclarar su situación fiscal ante el RFC.	X	X

Nota: *Tratándose de escritos libres, éstos deberán contener la firma del contribuyente o del representante legal, en su caso.*

15/CFF Solicitud de Devolución de saldos a favor del IDE
¿Quiénes lo presentan? Personas físicas y morales que deseen solicitar devolución del saldo a favor.
¿Dónde se presenta? En el Portal del SAT.
¿Cuándo se presenta? Dentro de los cinco años siguientes a la fecha en que se haya determinado el saldo a favor.
¿Qué documento se obtiene? Acuse de recibo.
Requisitos: Ver Tabla 16
Condiciones: No aplica
Información adicional: No aplica
<i>Disposiciones jurídicas aplicables</i> Arts. 22 CFF, 7, 8 Ley del IDE, Reglas 2.3.2., 2.3.9. RMF.

Tabla 16

Solicitud de Devolución de saldos a favor del IDE			
No	DOCUMENTO	PERSONAS MORALES	PERSONAS FISICAS
1	<p>Anexo 11 "Determinación del impuesto a los depósitos en efectivo sujeto a devolución de contribuyentes que no consolidan" F 3241 en formato *.zip, para contribuyentes personas morales que "Dictaminan sus Estados Financieros".</p> <p>Anexo 11 "Determinación del impuesto a los depósitos en efectivo", disponible en la aplicación de Devoluciones por Internet, para las demás personas morales y las personas físicas.</p>	X	X
2	<p>Anexo 11-A "Hoja de trabajo para la integración del impuesto a los depósitos en efectivo de contribuyentes que no consolidan" F 3241 en formato *.zip, para contribuyentes personas morales que "Dictaminan sus Estados Financieros".</p> <p>Anexo 11-A "Integración del impuesto a los depósitos en efectivo", disponible en la aplicación de Devoluciones por Internet, para las demás personas morales y las personas físicas.</p>	X	X
3	Estados de cuentas o constancias donde se demuestre el entero del impuesto, expedido por la Institución Bancaria que recaudó el impuesto.	X	X
4	Escrito o papel de trabajo en el que manifieste el (los) acreditamiento(s) y/o compensación que hubiere efectuado.	X	X
5	Contar con Contraseña y certificado de FIEL o con e.firma Portable a efecto de ingresar a la aplicación "Solicitud de Devolución".	X	X
6	<p>Tratándose de trámites que previamente la autoridad fiscal tuvo por desistidos, deberá adicionarse al nuevo trámite en forma digitalizada (archivo con formato *.zip), la siguiente documentación:</p> <ul style="list-style-type: none"> • El oficio de desistimiento correspondiente. • La documentación y/o información omitida, motivo del desistimiento. 	X	X
7	Estado de cuenta expedido por la Institución Financiera que no excedan de 2 meses de antigüedad, que contengan la clave en el RFC del contribuyente que lleva a cabo la solicitud y el número de cuenta bancaria activa (CLABE).	X	X

Nota: Los documentos originales se digitalizan para su envío.

Tratándose de Personas Físicas con saldos iguales o menores de \$10,000.00 que no cuenten con el certificado de FIE o con e.firma Portable, que en términos del Art. 27 del CFF, no estén obligados a inscribirse ante el RFC, podrán presentar la solicitud de devolución previa cita en cualquier ADSC, presentando su identificación oficial y los requisitos en dispositivo magnético digitalizados.

DOCUMENTACION QUE PODRA SER REQUERIDA POR LA AUTORIDAD

Solicitud de Devolución de saldos a favor del IDE			
No	DOCUMENTO	PERSONAS MORALES	PERSONAS FISICAS
1	Documentos que deban presentarse conjuntamente con la solicitud de devolución y que hayan sido omitidos, o ésta y/o sus anexos se hayan presentado con errores u omisiones.	X	X
2	Los datos, informes o documentos necesarios para aclarar inconsistencias determinadas por la autoridad.	X	X
3	Tratándose de residentes en el extranjero que tengan un establecimiento permanente en el país, la certificación de residencia fiscal, o bien, la certificación de la presentación de la declaración del último ejercicio del ISR y, en su caso, escrito de aclaración cuando apliquen beneficios de los tratados en materia fiscal que México tenga en vigor.	X	X
4	Escrito o papel de trabajo en el que aclare la cifra manifestada en la declaración por concepto de acreditamientos, estímulos o reducciones por existir diferencias con lo determinado por la autoridad.	X	X
5	Los datos, informes o documentos necesarios para aclarar su situación fiscal ante el RFC.	X	X

Nota: *Tratándose de escritos libres, éstos deberán contener la firma del contribuyente o del representante legal, en su caso.*

23/CFF Aviso de compensación de saldos a favor del ISR	
¿Quiénes lo presentan? Personas físicas y morales que deseen efectuar compensación de impuesto.	
¿Dónde se presenta? En el Portal del SAT.	
¿Cuándo se presenta? Dentro de los 5 días siguientes después de realizar la compensación, o bien de acuerdo al sexto dígito numérico de la clave del RFC de conformidad con el siguiente cuadro:	
Sexto dígito numérico de la clave del RFC	Día siguiente a la presentación de la declaración en que hubieren efectuado la compensación
1 y 2	Sexto y Séptimo día hábil siguiente
3 y 4	Octavo y Noveno día hábil siguiente
5 y 6	Décimo y Décimo Primer día hábil siguiente
7 y 8	Décimo Segundo y Décimo Tercer día hábil siguiente
9 y 0	Décimo Cuarto y Décimo Quinto día hábil siguiente
¿Qué documento se obtiene? Acuse de recibo.	
Requisitos: Ver Tabla 24	
Condiciones: No aplica	
Información adicional: Es importante que no se modifiquen por parte del contribuyente los nombres de los archivos encriptados que genera el Formato electrónico F 3241, esto debido a que de ser modificados no podrán ser reconocidos por los sistemas del SAT, generando un posible rechazo del trámite.	
<i>Disposiciones jurídicas aplicables</i> Art. 23 CFF, Regla 2.3.10. RMF.	

Tabla 24

Avisos de compensación de saldos a favor del ISR			
No	DOCUMENTO	PERSONAS MORALES	PERSONAS FISICAS
1	Forma oficial 41 "Aviso de Compensación" electrónico.	X	X
2	Anexo A "Origen del saldo a favor" F 3241 con formato *.zip, para contribuyentes personas morales que "Dictaminan sus Estados Financieros". Anexo A "Origen del saldo a favor" de las formas oficiales 32 y 41, disponible en la aplicación de Compensaciones por Internet, para las demás personas morales y personas físicas.	X	X
3	Anexo 8 "Determinación del saldo a favor del ISR e IMPAC para el sector financiero, contribuyentes dictaminados y otros grandes contribuyentes" F 3241 en formato *.zip, para contribuyentes personas morales que "Dictaminan sus Estados Financieros".	X	
4	Anexo 8 Bis "Determinación de saldo a favor del Impuesto Sobre la Renta" F 3241 en formato *.zip, para contribuyentes personas morales que "Dictaminan sus Estados Financieros".	X	
5	Anexo 8-A "Determinación del impuesto acreditable retenido para el sector financiero y otros grandes contribuyentes" F 3241 en formato *.zip, para contribuyentes personas morales que "Dictaminan sus Estados Financieros".	X	
6	Anexo 8-A Bis "Determinación del impuesto acreditable retenido" F 3241 en formato *.zip, para contribuyentes personas morales que "Dictaminan sus Estados Financieros".	X	
7	Anexo 8-B "Determinación de la amortización de perdidas fiscales de ejercicios anteriores" F 3241 en formato *.zip, para contribuyentes personas morales que "Dictaminan sus Estados Financieros".	X	
8	Anexo 8-C "Integración de estímulos fiscales aplicados" F 3241 en formato *.zip, para contribuyentes personas morales que "Dictaminan sus Estados Financieros".	X	
9	Contar con Contraseña a efecto de ingresar a la aplicación "Mi Portal".	X	X
10	En su caso, deberá adjuntar en archivo con formato *.zip de forma digitalizada las constancias de retenciones con firma y sello del emisor en los que consten las retenciones de ISR; documentación comprobatoria de impuesto pagado en el extranjero; entre otros.	X	X
11	Tratándose de remanentes únicamente llenará el formato electrónico correspondiente indicando el NUMERO DE CONTROL asignado por la autoridad en el Aviso donde señaló el saldo por primera vez y los datos que el propio formato solicita. Nota: En el caso de no contar con el número de control de su aviso inicial podrá hacer referencia al número de caso conformado con la siguiente estructura: "AV2009XXXXXXXX" correspondiente al aviso de compensación anterior para verificar que el saldo remanente sea la continuación de dicho trámite.	X	X
12	Tratándose de ingresos provenientes de fideicomisos, el contrato del fideicomiso, con firma del fideicomitente, fideicomisario o de sus representantes legales, así como del representante legal de la institución fiduciaria.	X	X
13	En su caso, papel de trabajo o escrito en el que se manifieste el acreditamiento de IDE en los pagos efectuados.	X	X
14	En su caso, comprobantes fiscales y estados de cuenta que comprueben la aplicación del Decreto por Servicios Educativos.	X	X
15	En los casos de avisos complementarios por errores manifestados en el propio formato, o como consecuencia de modificaciones en la declaración en la que se manifiesta el saldo a favor, y/o en la declaración que contiene la aplicación de la compensación, presentará la forma oficial 41 con los datos que el propio formato solicita, dicho aviso se acompañará de los documentos que se establecen en el catálogo de servicios y trámites de Devoluciones y Compensaciones, cuando éstos hayan sufrido alguna modificación.	X	X
16	En el caso, de presentar documentación adicional, no señalada o enunciada en los puntos anteriores, esta deberá adicionarse a su trámite en forma digitalizada (archivo con formato *.zip).	X	X

Nota: Los documentos originales se digitalizarán para su envío.

DOCUMENTACION QUE PODRA SER REQUERIDA POR LA AUTORIDAD

Avisos de compensación de saldos a favor del ISR			
No	DOCUMENTO	PERSONAS MORALES	PERSONAS FISICAS
1	Documentos que deban presentarse conjuntamente con el aviso de compensación y que hayan sido omitidos o éste y/o sus anexos, se hayan presentado con errores u omisiones.	X	X
2	Los datos, informes o documentos necesarios para aclarar inconsistencias determinadas por la autoridad.	X	X
3	Comprobantes de deducciones personales, cuando sean en exceso o discrepantes con los ingresos.		X
4	Tratándose de residentes en el extranjero que tengan un establecimiento permanente en el país, la certificación de residencia fiscal, o bien, la certificación de la presentación de la declaración del último ejercicio del ISR y, en su caso, escrito de aclaración cuando apliquen beneficios de los tratados en materia fiscal que México tenga en vigor.	X	X
5	Escrito en el que aclare la determinación del monto de pagos provisionales manifestado en la declaración del ejercicio y, en su caso, los pagos provisionales correspondientes.	X	X
6	Escrito en el que aclare la diferencia del saldo a favor manifestado en la declaración y el determinado por la autoridad.	X	X
7	Para contribuyentes del sector agropecuario: Escrito en el que aclare la determinación de los ingresos exentos, por existir diferencias contra lo determinado por la autoridad.	X	X
8	Comprobantes fiscales: <ul style="list-style-type: none"> • Tratándose de CFDI, proporcionar el número de folio. • Comprobante Fiscal Digital (CFD) emitido hasta diciembre de 2013. • Comprobante Fiscal impreso con Dispositivo de Seguridad, vigente hasta 2013. • Comprobante fiscal impreso por establecimiento autorizado hasta diciembre de 2010. • En su caso, Estados de Cuenta que expida la Institución Financiera. • Comprobantes fiscales emitidos conforme a las facilidades administrativas. 	X	X
9	En caso de que el retenedor no haya presentado la declaración informativa, comprobar la relación laboral o comercial con la presentación de: <ul style="list-style-type: none"> • Estados de cuentas que expidan los sujetos a que se refiere el artículo 29 del CFF, con los depósitos por concepto de pago de honorarios o arrendamiento. • Comprobantes fiscales que amparen pagos de arrendamiento u honorarios. • Estados de cuentas que expidan los sujetos a que se refiere el artículo 29 del CFF, con las retenciones. 		X
10	Escrito en el que se detalle la determinación del ingreso acumulable y no acumulable, por existir diferencias con el determinado por la autoridad.	X	X
11	Escrito libre en el que aclare las compensaciones aplicadas por el contribuyente, por existir diferencias contra lo determinado por la autoridad.	X	X
12	Los datos, informes o documentos necesarios para aclarar su situación fiscal ante el RFC.	X	X

Nota: *Tratándose de escritos libres y hojas de trabajo, éstos deberán contener la firma autógrafa del contribuyente o de su representante legal, en su caso.*

24/CFF Aviso de compensación de saldos a favor del IVA	
¿Quiénes lo presentan? Personas físicas y morales que deseen efectuar compensación de impuesto.	
¿Dónde se presenta? En el Portal del SAT.	
¿Cuándo se presenta? Dentro de los 5 días siguientes después de realizar la compensación, o bien de acuerdo al sexto dígito numérico de la clave del RFC de conformidad con el siguiente cuadro:	
Sexto dígito numérico de la clave del RFC	Día siguiente a la presentación de la declaración en que hubieren efectuado la compensación
1 y 2	Sexto y Séptimo día hábil siguiente
3 y 4	Octavo y Noveno día hábil siguiente
5 y 6	Décimo y Décimo Primer día hábil siguiente
7 y 8	Décimo Segundo y Décimo Tercer día hábil siguiente
9 y 0	Décimo Cuarto y Décimo Quinto día hábil siguiente
¿Qué documento se obtiene? Acuse de recibo.	
Requisitos: Ver Tabla 25	
Condiciones: No aplica	
Información adicional: Es importante que no se modifiquen por parte del contribuyente los nombres de los archivos encriptados que genera el Formato electrónico F 3241, esto debido a que de ser modificados no podrán ser reconocidos por los sistemas del SAT, generando un posible rechazo del trámite.	
<i>Disposiciones jurídicas aplicables</i> Art. 23 CFF, Regla 2.3.10. RMF.	

Tabla 25

Aviso de compensación de saldos a favor del IVA	
No	DOCUMENTO
1	Forma oficial 41 "Aviso de Compensación" electrónico.
2	Anexo A "Origen del saldo a favor" F 3241 en formato *.zip, para contribuyentes personas morales que "Dictaminan sus Estados Financieros". Anexo A "Origen del saldo a favor" de las formas oficiales 32 y 41, para las demás personas morales y personas físicas.
3	Anexo 7 "Determinación del saldo a favor del IVA" F 3241, en formato *.zip, para contribuyentes personas morales que "Dictaminan sus Estados Financieros". Anexo 7 "Determinación del saldo a favor de IVA", disponible en la aplicación de Devoluciones por Internet, para las demás personas morales y personas físicas.
4	Anexo 7-A "Integración del Impuesto al Valor Agregado retenido" F 3241 en formato *.zip, para contribuyentes personas morales que "Dictaminan sus Estados Financieros". Anexo 7-A "Integración del Impuesto al Valor Agregado retenido", disponible en la aplicación de Devoluciones por Internet, para las demás personas morales y personas físicas.
5	Contar con Contraseña a efecto de ingresar a la aplicación "Mi Portal".
6	Tratándose de remanentes únicamente llenará el formato electrónico correspondiente indicando el NUMERO DE CONTROL asignado por la autoridad en el Aviso donde señaló el saldo por primera vez y los datos que el propio formato solicita. <i>*En caso de no contar con el número de control de su aviso inicial podrá hacer referencia al número de caso conformado con la siguiente estructura: "AV2009XXXXXXXX", correspondiente al aviso de compensación anterior para verificar que el saldo remanente sea la continuación del dicho trámite.</i>
7	Tratándose de actos o actividades derivadas por fideicomisos, contrato de fideicomiso, con firma del fideicomitente, fideicomisario o de sus representantes legales, así como del representante legal, de la institución fiduciaria y en su caso: <ul style="list-style-type: none"> • Documento mediante el cual los fideicomisarios o el fideicomitente manifiesta su voluntad de ejercer la opción prevista por el artículo 74 del Reglamento de la Ley del IVA. • Documento mediante el cual la institución fiduciaria acepte la responsabilidad solidaria para ejercer la opción prevista por el artículo 74 del Reglamento de la Ley del IVA.
8	En los casos de avisos complementarios por errores manifestados en el propio formato, o como consecuencia de modificaciones en la declaración en la que se manifiesta el saldo a favor y/o en la declaración que contiene la aplicación de la compensación: Presentará la forma oficial 41 con los datos que el propio formato solicita, dicho aviso se acompañará de los documentos que se establecen en el catálogo de servicios y trámites de Devoluciones y Compensaciones, cuando éstos hayan sufrido alguna modificación.
9	En el caso, de presentar documentación adicional, no señalada o enunciada en los puntos anteriores, esta deberá adicionarse a su trámite en forma digitalizada (archivo con formato *.zip).

Nota: *Tratándose de contribuyentes dictaminados, en el apartado 3 "Información de la Declaración en que se compensó" de la forma oficial 41, se señalarán los datos del pago a que se refiere la regla 2.8.5.1. de la RMF en el que se manifestó el importe a cargo y se aplicó la compensación, aunque el dictamen aún no se haya presentado.*

No se deberá considerar como obligatorio el anexar al trámite como parte de los comprobantes de pago, las facturas de operaciones realizadas con proveedores, arrendadores o prestadores de servicios y de comercio exterior, los cuales sólo podrán solicitarse mediante requerimiento de información adicional.

Los documentos originales se digitalizarán para su envío.

DOCUMENTACION QUE PODRA SER REQUERIDA POR LA AUTORIDAD

Aviso de compensación de saldos a favor del IVA	
No	DOCUMENTO
1	Documentos que deban presentarse conjuntamente con el aviso de compensación y que hayan sido omitidos o éste y/o sus anexos, se hayan presentado con errores u omisiones.
2	Los datos, informes o documentos necesarios para aclarar inconsistencias determinadas por la autoridad.
3	Tratándose de residentes en el extranjero que tengan un establecimiento permanente en el país, la certificación de residencia fiscal, o bien, de la certificación de la presentación de la declaración del último ejercicio del ISR y, en su caso, escrito de aclaración cuando apliquen beneficios de los tratados en materia fiscal que México tenga en vigor.
4	Comprobantes fiscales: <ul style="list-style-type: none"> • Tratándose de CFDI, proporcionar el número de folio. • Comprobante Fiscal Digital (CFD) emitido hasta diciembre de 2013. • Comprobante Fiscal impreso con Dispositivo de Seguridad, vigente hasta 2013. • Comprobante fiscal impreso por establecimiento autorizado hasta diciembre de 2010. • En su caso, Estados de Cuenta que expida la Institución Financiera. • Comprobantes fiscales emitidos conforme a las facilidades administrativas.
5	Escrito en el que se indique la determinación del monto del saldo a favor pendiente de acreditar de cada uno de los ejercicios anteriores que hayan sido acumulados en el periodo del saldo a favor, cuando exista diferencia determinada por la autoridad.
6	Escrito en el que aclare la diferencia del saldo a favor manifestado en la declaración y el determinado por la autoridad.
7	Escrito en el que aclare la diferencia en el saldo a favor manifestado en la forma oficial 41 contra el determinado por la autoridad. (Remanente)
8	Escrito en el que se indique la determinación del monto de IVA acreditable, cuando exista diferencia determinada por la autoridad.
9	Datos de las operaciones de los proveedores, arrendadores, prestadores de servicios y operaciones de comercio exterior que representan el 80% del IVA acreditable de conformidad con el artículo 4 de la Ley del IVA.
10	Tratándose de proveedores, arrendadores y prestadores de servicios que se encuentren no registrados o no localizados en la base de datos del RFC, escrito mediante el cual aclare la forma y lugar en que realizó estas operaciones, acompañado de la documentación correspondiente.
11	Escrito libre en el que aclare las compensaciones aplicadas por el contribuyente, por existir diferencias contra lo determinado por la autoridad.
12	Los datos, informes o documentos necesarios para aclarar su situación fiscal ante el RFC.

Nota: *Tratándose de escritos libres, éstos deberán contener la firma autógrafa del contribuyente o de su representante legal, en su caso.*

25/CFF Aviso de compensación de saldos a favor del IMPAC por recuperar	
¿Quiénes lo presentan? Personas físicas y morales que deseen efectuar compensación de impuesto.	
¿Dónde se presenta? En el Portal del SAT.	
¿Cuándo se presenta? Dentro de los 5 días siguientes después de realizar la compensación o bien de acuerdo al sexto dígito numérico de la clave del RFC de conformidad con el siguiente cuadro:	
Sexto dígito numérico de la clave del RFC	Día siguiente a la presentación de la declaración en que hubieren efectuado la compensación
1 y 2	Sexto y Séptimo día hábil siguiente
3 y 4	Octavo y Noveno día hábil siguiente
5 y 6	Décimo y Décimo Primer día hábil siguiente
7 y 8	Décimo Segundo y Décimo Tercer día hábil siguiente
9 y 0	Décimo Cuarto y Décimo Quinto día hábil siguiente
¿Qué documento se obtiene? Acuse de recibo.	
Requisitos: Ver Tabla 26	
Condiciones: No aplica	
Información adicional: Es importante que no se modifiquen por parte del contribuyente los nombres de los archivos encriptados que genera el Formato electrónico F 3241, esto debido a que de ser modificados no podrán ser reconocidos por los sistemas del SAT, generando un posible rechazo del trámite.	
<i>Disposiciones jurídicas aplicables</i> Arts. 23 CFF, Tercero Transitorio de la LIETU, Regla 2.3.10. RMF.	

Tabla 26

Aviso de compensación de saldos a favor del IMPAC a recuperar		
No	DOCUMENTO	IMPAC POR RECUPERAR
1	Forma oficial 41 "Aviso de Compensación" electrónico.	X
2	Anexo 2 "Impuesto al Activo pagado en ejercicios anteriores" F 3241 para contribuyentes personas morales que "Dictaminan sus Estados Financieros". Anexo 2 de las formas oficiales 32 y 41 "Impuesto al Activo por recuperar de Ejercicios Anteriores", disponible en la aplicación de Devoluciones por Internet para las demás personas morales y personas físicas.	X
3	Anexo 2-A "Impuesto al Activo por recuperar de ejercicios anteriores" F 3241 en formato *.zip, para contribuyentes personas morales que "Dictaminan sus Estados Financieros".	X
4	Anexo 2-A Bis "Impuesto al Activo Pagado en Ejercicios Anteriores por recuperar, Artículo Tercero Transitorio LIETU" F 3241 en formato *.zip, para contribuyentes que "Dictaminan sus Estados Financieros".	X
5	Anexo 8 "Determinación del saldo a favor del ISR e IMPAC para el sector financiero y otros grandes contribuyentes". F 3241 en formato *.zip, para contribuyentes personas morales que "Dictaminan sus Estados Financieros".	
6	Contar con Contraseña a efecto de ingresar a la aplicación "Mi Portal".	X
7	Para los casos de declaraciones correspondientes al ejercicio 2001 y anteriores, la declaración del ejercicio y de los pagos provisionales normal y complementaria(s) presentadas ante la institución bancaria autorizada, en su caso, donde manifiesta el ISR del ejercicio cuyo importe es mayor al IMPAC correspondiente al mismo ejercicio.	X
8	Para los casos de declaraciones correspondientes al ejercicio 2001 y anteriores, los pagos provisionales normal y complementaria(s) correspondientes a los ejercicios por los que se pagó IMPAC a recuperar.	X
9	Tratándose de remanentes, únicamente llenará el formato electrónico correspondiente indicando el NUMERO DE CONTROL asignado por la autoridad en el Aviso donde señaló el saldo por primera vez y los datos que el propio formato solicita. <i>*En el caso de no contar con el número de control de su aviso inicial podrá hacer referencia al número de caso conformado con la siguiente estructura: "AV2009XXXXXXXX" correspondiente al aviso de compensación anterior para verificar que el saldo remanente sea la continuación de dicho trámite.</i>	X
10	En los casos de avisos complementarios por errores manifestados en el propio formato, o como consecuencia de modificaciones en la declaración en la que se manifiesta el saldo a favor y/o en la declaración que contiene la aplicación de la compensación: Presentará la forma oficial 41 con los datos que el propio formato solicita, dicho aviso se acompañará de los documentos que se establecen en el catálogo de servicios y trámites de Devoluciones y Compensaciones, cuando éstos hayan sufrido alguna modificación.	X
11	En el caso, de presentar documentación adicional, no señalada o enunciada en los puntos anteriores, esta deberá adicionarse a su trámite en forma digitalizada (archivo con formato *.zip).	X

Nota: Los documentos originales se digitalizarán para su envío.

DOCUMENTACION QUE PODRA SER REQUERIDA POR LA AUTORIDAD

Aviso de compensación de saldos a favor del IMPAC a recuperar		
No	DOCUMENTO	IMPAC POR RECUPERAR
1	Documentos que deban presentarse conjuntamente con el aviso de compensación y que hayan sido omitidos o éste y/o sus anexos, se hayan presentado con errores u omisiones.	X
2	Los datos, informes o documentos necesarios para aclarar inconsistencias determinadas por la autoridad.	X
3	Escrito en el que se indique la determinación del monto de pagos provisionales manifestados en la declaración del ejercicio, en materia de ISR, cuando se acredite el saldo a favor de ISR contra IMPAC.	X
4	Tratándose de residentes en el extranjero que tengan un establecimiento permanente en el país, la certificación de residencia fiscal, o bien, la certificación de la presentación del último ejercicio del ISR y, en su caso, escrito de aclaración cuando apliquen beneficios de los tratados en materia fiscal que México tenga en vigor.	X
5	Escrito libre en el que aclare las compensaciones aplicadas por el contribuyente, por existir diferencias contra lo determinado por la autoridad.	X
6	Escrito en el que aclare la diferencia del saldo a favor manifestado en la declaración y el determinado por la autoridad.	X

Nota: *Tratándose de escritos libres, éstos deberán contener la firma autógrafa del contribuyente o de su representante legal, en su caso.*

26/CFF Aviso de compensación de saldos a favor del IEPS	
¿Quiénes lo presentan?	
Personas físicas y morales que deseen efectuar compensación de impuesto.	
¿Dónde se presenta?	
En el Portal del SAT.	
¿Cuándo se presenta?	
Dentro de los 5 días siguientes después de realizar la compensación, o bien de acuerdo al sexto dígito numérico de la clave del RFC de conformidad con el siguiente cuadro:	
Sexto dígito numérico de la clave del RFC	Día siguiente a la presentación de la declaración en que hubieren efectuado la compensación
1 y 2	Sexto y Séptimo día hábil siguiente
3 y 4	Octavo y Noveno día hábil siguiente
5 y 6	Décimo y Décimo Primer día hábil siguiente
7 y 8	Décimo Segundo y Décimo Tercer día hábil siguiente
9 y 0	Décimo Cuarto y Décimo Quinto día hábil siguiente
¿Qué documento se obtiene?	
Acuse de recibo.	
Requisitos:	
Ver Tabla 27	
Condiciones:	
No aplica	
Información adicional:	
Es importante que no se modifiquen por parte del contribuyente los nombres de los archivos encriptados que genera el Formato electrónico F 3241, esto debido a que de ser modificados no podrán ser reconocidos por los sistemas del SAT, generando un posible rechazo del trámite.	
<i>Disposiciones jurídicas aplicables</i>	
Art. 23 CFF, Regla 2.3.10. RMF.	

Tabla 27

Aviso de compensación de saldos a favor del IEPS		
No	DOCUMENTO	ENAJENACIÓN Y PRESTACION DE SERVICIOS
		Artículo 2, fracción I, incisos A), B), C), F), G), H), I) y J), y fracción II incisos A), B) y C).
1	Forma oficial 41 "Aviso de Compensación" electrónico.	X
2	Anexo 5 Cálculo de saldo a favor de IEPS.	X
3	Anexo 6 Desglose de IEPS acreditable. Anexo 6 Desglose de IEPS acreditable digitalizado en formato *.zip a través de un caso de solución integral, para contribuyentes obligados a presentar los pagos provisionales en el Servicio de declaraciones y pagos.	X
4	Contar con Contraseña a efecto de ingresar a la aplicación "Mi Portal".	X
5	En su caso, deberá adjuntar en archivo con formato *.zip de forma digitalizada las constancias de retenciones con firma y sello del emisor.	X
6	Tratándose de remanentes únicamente llenará el formato electrónico correspondiente indicando el NUMERO DE CONTROL asignado por la autoridad en el Aviso donde señaló el saldo por primera vez y los datos que el propio formato solicita. <i>*En caso de no contar con el número de control de su aviso inicial podrá hacer referencia al número de caso conformado con la siguiente estructura: "AV2009XXXXXXXX", correspondiente al aviso de compensación anterior para verificar que el saldo remanente sea la continuación de dicho trámite.</i>	X
7	En los casos de avisos complementarios por errores manifestados en el propio formato, o como consecuencia de modificaciones en la declaración en la que se manifiesta el saldo a favor y/o en la declaración que contiene la aplicación de la compensación: Presentará la forma oficial 41 con los datos que el propio formato solicita, dicho aviso se acompañará de los documentos que se establecen en el catálogo de servicios y trámites de Devoluciones y Compensaciones, cuando éstos hayan sufrido alguna modificación.	X
8	En el caso, de presentar documentación adicional, no señalada o enunciada en los puntos anteriores, esta deberá adicionarse a su trámite en forma digitalizada (archivo con formato *.zip).	X

Nota: *Tratándose de contribuyentes dictaminados, en el apartado 3 "Información de la Declaración en que se compensó" de la forma oficial 41, se señalarán los datos del pago a que se refiere la regla 2.8.5.1. de la RMF en el que se manifestó el importe a cargo y se aplicó la compensación, aunque el dictamen aún no se haya presentado. Los documentos originales se digitalizarán para su envío.*

DOCUMENTACION QUE PODRA SER REQUERIDA POR LA AUTORIDAD

Aviso de compensación de saldos a favor del IEPS		
		ENAJENACIÓN Y PRESTACION DE SERVICIOS
No	DOCUMENTO	Artículo 2, fracción I, incisos A), B), C), F), G), H), I) y J), y fracción II incisos A), B) y C).
1	Documentos que deban presentarse conjuntamente con el aviso de compensación y que hayan sido omitidos o éste y/o sus anexos, se hayan presentado con errores u omisiones.	X
2	Los datos, informes o documentos necesarios para aclarar inconsistencias determinadas por la autoridad.	X
3	Comprobantes fiscales: <ul style="list-style-type: none"> • Tratándose de CFDI, proporcionar el número de folio. • Comprobante Fiscal Digital (CFD) emitido hasta diciembre de 2013. • Comprobante fiscal impreso con Dispositivo de Seguridad, vigente hasta 2013. • Comprobante fiscal impreso por establecimiento autorizado hasta diciembre de 2010. • En su caso, Estado de Cuenta que expida la Institución Financiera. 	X
4	Escrito en el que aclare la diferencia del saldo a favor manifestado en la declaración y el determinado por la autoridad.	X
5	Tratándose de residentes en el extranjero que tengan un establecimiento permanente en el país, la certificación de residencia fiscal, o bien, la certificación de la presentación de la declaración del último ejercicio del ISR y, en su caso, escrito de aclaración cuando apliquen beneficios de los tratados en materia fiscal que México tenga en vigor.	X
6	Datos y comprobantes de las operaciones de las que deriva el IEPS acreditable.	X
7	Escrito libre en el que aclare las compensaciones aplicadas por el contribuyente, por existir diferencias contra lo determinado por la autoridad.	X
8	Los datos, informes o documentos necesarios para aclarar su situación fiscal ante el RFC.	X

Nota: *Tratándose de escritos libres, éstos deberán contener la firma autógrafa del contribuyente o de su representante legal, en su caso.*

(Continúa en la Cuarta Sección)